

1	SOPORTES DE TECHO Y PORTA CARTELES	1 - 9
	SOPORTES DE TECHO Y PORTA CARTELES	1 - 4
	SOPORTES IMANTADOS	5
	PERFILES CARTELERIA AÉREA	6 - 8
	MÓBILES	9

2	ELEMENTOS DE LINEAL	10 - 30
	WOBBLERS PARA STOPPERS	10 - 14
	CLIPS PARA STOPPERS	15 - 17
	PORTA CUPONES	18
	PESCANTES LINEAL	19 - 22
	PORTA PRECIOS LINEAL	23 - 25
	CROSS-MERCHANDISING	26 - 29
EMPUJADORES Y SEPARADORES	30	

3	PORTAETIQUETAS	31 - 59
	TEXTIL	31 - 34
	GRIPS ADHESIVOS - IMANTADOS	35 - 46
	PINZAS PORTAETIQUETAS	47 - 53
	VENTOSAS	54 - 56
ACREDITACIONES	57 - 59	

4	PORTAFOLLETOS	60 - 68
	PORTAFOLLETOS MOSTRADOR - MURAL	60 - 64
	PORTAMENÚS	65 - 66
	FUNDAS	67 - 68

5	ACCESORIOS PARA DISPLAYS Y PLV	69 - 81
	GANCHOS Y ACCESORIOS PARA GANCHOS	69 - 74
	BLISTERS	75
	BANDEROLAS PROMOCIÓN	76
	ACCESORIOS PARA TUBO	77
	MÓBILES	78
ACCESORIOS PARA CONSTRUCCIÓN DE DISPLAYS Y EXPOSITORES	79 - 81	

6	ACCESORIOS DE EMBALAJE	82 - 97
	BOTONES Y TORNILLOS PLÁSTICOS	82 - 84
	VELCRO	85
	ADHESIVO DOBLE CARA - MAGNÉTICO	86 - 89
	ENCUADERNACIÓN	90
	ACCESORIOS CD	91 - 92
	CADENAS	93 - 94
ANILLOS Y GANCHOS	95 - 97	

7	MARCOS	98 - 110
	MARCOS "CLIP" ALUMINIO	98 - 100
	TABLONES DE INFORMACIÓN	101
	MARCOS EN PLÁSTICO Y ACCESORIOS	102 - 104
	CABALLETES DE EXTERIOR	105 - 106
	PORTA POSTERS	107 - 108
SISTEMA DE CABLES SUSPENDIDO	109 - 110	

8	VARIOS	111 - 116
	SISTEMAS ANTIRROBO	111
	ASAS PLÁSTICAS	112 - 114
	ACCESORIOS PARA CALENDARIOS DE IMPRENTA	115 - 116

NUEVO

NUEVO

NUEVO

NUEVO

NUEVO

NUEVO

NUEVO

LAB 22/300 P. 25



SEL 10 P. 26



PUSH 1 P. 30

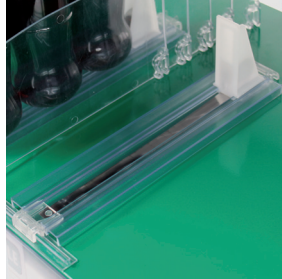

PUSH 2/T13 P. 30

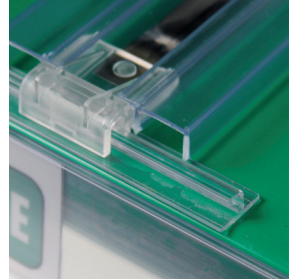

PUSH 2/FFT30 P. 30

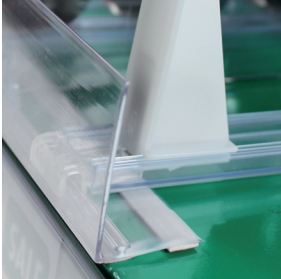

PUSH 4 P. 30

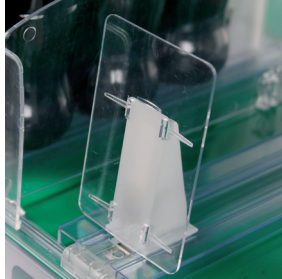

PUSH 8 P. 30



ATT 22/150 P. 34



SUP 1/3,5 P. 35



SUP 75 P. 38



SUP 34/65/ZT P. 38



WIN 2 P. 41



POS 4 P. 7

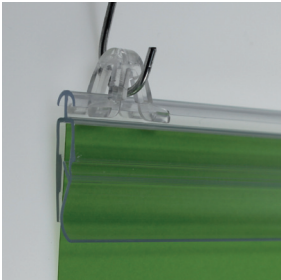

POS 5 P. 8



WOB 21 P. 11



WOB 24 P. 11



NUEVO

NUEVO

NUEVO

NUEVO

NUEVO

NUEVO

NUEVO



WOB 15

P. 14



WOB 16

P. 14



SUP 21

P. 16

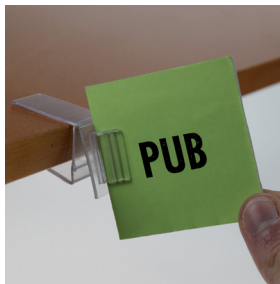

SUP 22

P. 17



MAG 20

P. 19

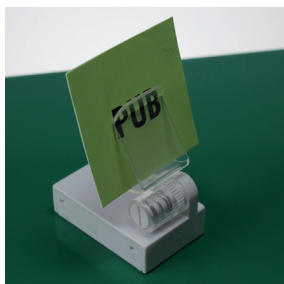

BAN 01S

P. 20

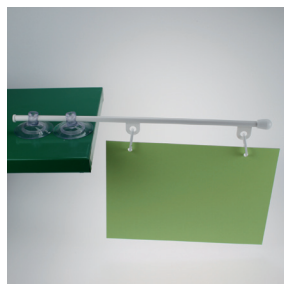

LAB 15/100

P. 25



LAB 21

P. 25



SUP 74

P. 42



SUP 29/D

P. 43

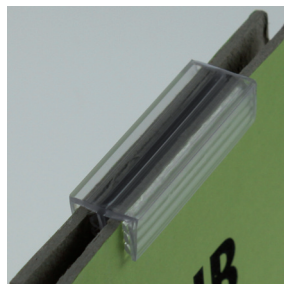

SUP 63/L

P. 45



SUP 77

P. 45

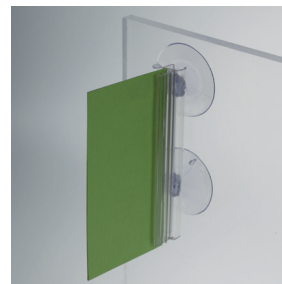

SUP 66/25

P. 46



SUC 15

P. 56



SUC 50

P. 56



SUC 9

P. 56





BAD 26

P. 59



KAD 13/A4V

P. 63

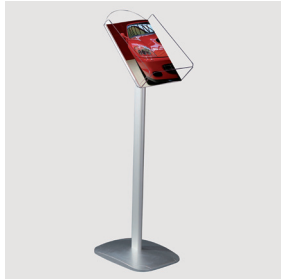

BRO 2

P. 63



LEA 40/T

P. 64



PEG 17

P. 72



PEG 29/Z

P. 73



PEG 39

P. 73



CLI 13/25

P. 77



COR 9

P. 80

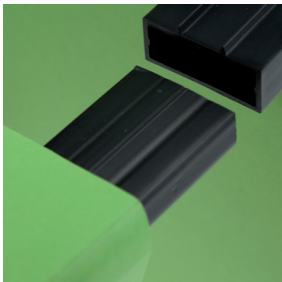

COR 10

P. 80



COR 11

P. 80



COR 12

P. 80

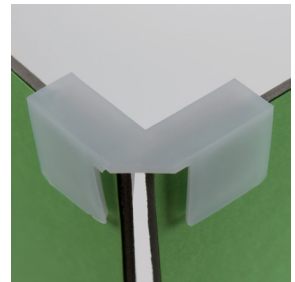

COR 13

P. 80

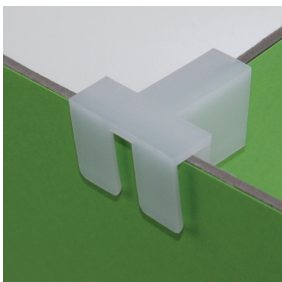

COR 14

P. 81

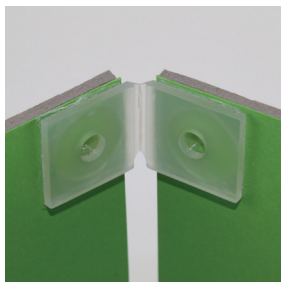

COR 15

P. 81

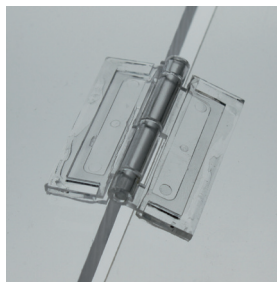

COR 16/S

P. 81

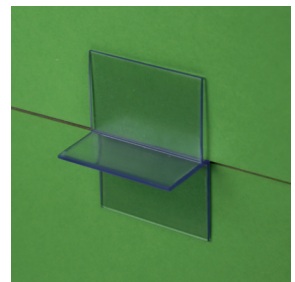

NUEVO

NUEVO

NUEVO

NUEVO

NUEVO

NUEVO

NUEVO

COR 20/15

P. 81



FOA 10

P. 88

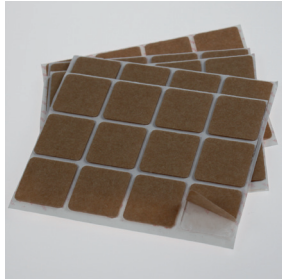

FOT 5

P. 97



DIS 22

P. 97

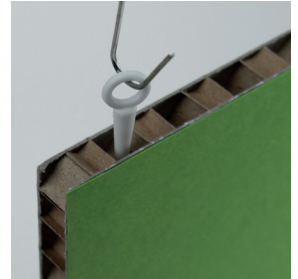

KAD 1/O

P. 98



KAD 1/LIG

P. 99



KAD 1/PU

P. 100



KAD 18

P. 101



FRA 5

P. 103



KAD 25

P. 106



KAD 16

P. 106

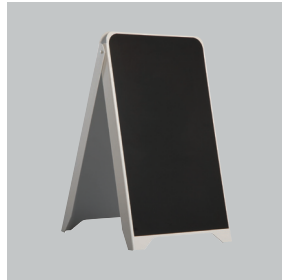

BAN 02/DB

P. 107



BAN 07/DB

P. 107



BAN 20

P. 108

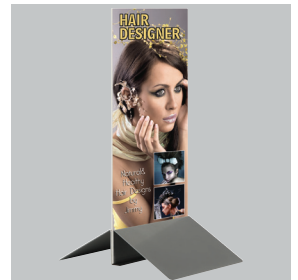

NUEVO

NUEVO

NUEVO

NUEVO

NUEVO

NUEVO

NUEVO

PARA FACILITARLE LA BUSQUEDA, ENCONTRARÁ LA PÁGINA EXACTA EN LA ESQUINA INFERIOR DERECHA DE CADA PICTOGRAMA

SOPORTES DE TECHO Y PORTA CARTELES

SOPORTES DE TECHO Y PORTA CARTELES

HAN 0 HAN 1 HAN 1/RT

HAN 1/B HAN 2 HAN 3

P. 1

SOPORTES DE TECHO Y PORTA CARTELES

SOPORTES DE TECHO Y PORTA CARTELES

HAN 4 HAN 34 HAN 6

HAN 7 HAN 8

P. 2

SOPORTES DE TECHO Y PORTA CARTELES

SOPORTES DE TECHO Y PORTA CARTELES

HAN 9 HAN 10 HAN 11

HAN 12 HAN 14

P. 3

SOPORTES DE TECHO Y PORTA CARTELES

SOPORTES DE TECHO Y PORTA CARTELES

HAN 15-16-17 HAN 18 HAN 19

HAN 20 HAN 30H

P. 4

SOPORTES DE TECHO Y PORTA CARTELES

SOPORTES IMANTADOS

MAG 1 MAG 2 MAG 4

MAG 10 MAG 11

P. 5

SOPORTES DE TECHO Y PORTA CARTELES

PERFILES CARTELERIA AÉREA

POS 1 POS 2 POS 3

POS 8/18

P. 6

SOPORTES DE TECHO Y PORTA CARTELES

PERFILES CARTELERIA AÉREA

POS 10 POS 13 POS 14

POS 4

P. 7

SOPORTES DE TECHO Y PORTA CARTELES

PERFILES CARTELERIA AÉREA

POS 5 POS 12 KAD 2H

KAD 7

P. 8

SOPORTES DE TECHO Y PORTA CARTELES

MÓBILES

TRI 1 TRI 2 TRI 4

HAN 32

P. 9

ELEMENTOS DE LINEAL

WOBLERS PARA STOPPERS

WOB 1 WOB 11 WOB 12

WOB 13 WOB 2/2T

P. 10

ELEMENTOS DE LINEAL

WOBLERS PARA STOPPERS

WOB 2/2M WOB 2/2MR WOB 2/2 - 3/2

WOB 21 WOB 24

P. 11

ELEMENTOS DE LINEAL

WOBLERS PARA STOPPERS

WOB 20 WOB 4 WOB 4S

WOB 4G - 4G/M WOB 5 - 5/B

P. 12

PARA FACILITARLE LA BUSQUEDA, ENCONTRARÁ LA PÁGINA EXACTA EN LA ESQUINA INFERIOR DERECHA DE CADA PICTOGRAMA

ELEMENTOS DE LINEAL

WOBBLERS PARA STOPPERS

WOB 6 WOB 7 WOB 8

WOB 9 WOB 10

P. 13

ELEMENTOS DE LINEAL

WOBBLERS PARA STOPPERS

WOB 15

WOB 16

P. 14

ELEMENTOS DE LINEAL

CLIPS PARA STOPPERS

SHE 5 SHE 6 SHLDIVCLI

CLI 22 - 22/B

P. 15

ELEMENTOS DE LINEAL

CLIPS PARA STOPPERS

HAN 33 HAN 33/B HAN 33/B/T

SUP 21

P. 16

ELEMENTOS DE LINEAL

CLIPS PARA STOPPERS

SUP 22 SUP 43 - 43/B SUP 44

SUP 46

P. 17

ELEMENTOS DE LINEAL

PORTA CUPONES

LEA 24 LEA 28 LEA 29

RAYCLI LEA 30

P. 18

ELEMENTOS DE LINEAL

PESCANTES LINEAL

BAN 12 BAN 13 MAG 20

BAN 01 BAN 01B

P. 19

ELEMENTOS DE LINEAL

PESCANTES LINEAL

BAN 01C BAN 01D BAN 01S

RAZ 2 RAZ 4

P. 20

ELEMENTOS DE LINEAL

PESCANTES LINEAL

FLA 7H FLA 8H FLA 9H

FLA 10H FLA 11H

P. 21

ELEMENTOS DE LINEAL

PESCANTES LINEAL

RAY 01 RAY 02 RAYCLI

RAYMAG

P. 22

ELEMENTOS DE LINEAL

PORTA PRECIOS LINEAL

LAB 1 LAB 2 LAB 3

LAB 4 LAB 5

P. 23

ELEMENTOS DE LINEAL

PORTA PRECIOS LINEAL

LAB 6 LAB 8 LAB 10

LAB 14

P. 24

PARA FACILITARLE LA BUSQUEDA, ENCONTRARÁ LA PÁGINA EXACTA EN LA ESQUINA INFERIOR DERECHA DE CADA PICTOGRAMA

ELEMENTOS LINEAL

PORTA PRECIOS LINEAL

LAB 15 LAB 15/100 LAB 21

LAB 22/300

P. 25

ELEMENTOS LINEAL

CROSS-MERCHANDISING

SEL 1 SEL 1/L - 1/S SEL 10

P. 26

ELEMENTOS LINEAL

CROSS-MERCHANDISING

SEL 2 SEL 2/R SEL 3

P. 27

ELEMENTOS LINEAL

CROSS-MERCHANDISING

SEL 4 SEL 5 SEL 6

P. 28

ELEMENTOS LINEAL

CROSS-MERCHANDISING

SEL 7 HOO 3 - 17 HOO 20/N

P. 29

ELEMENTOS LINEAL

EMPUJADORES Y SEPARADORES

PUSH 1 PUSH 2/T13 PUSH 2/FFT30

PUSH 1/25 PUSH 4 PUSH 8

P. 30

PORTAETIQUETAS

TEXTIL

ATT 3 ATT 5 ATT 6

ATT 7

P. 31

PORTAETIQUETAS

TEXTIL

ATT 8 ATT 16 - 17 ATT 9

ATT 10

P. 32

PORTAETIQUETAS

TEXTIL

ATT 21 ATT 18 ATT 11

ATT 12

P. 33

PORTAETIQUETAS

TEXTIL

ATT 22/50 ATT 14 ATT 15

ATT 15/B DIS 18

P. 34

PORTAETIQUETAS

GRIPS ADHESIVOS - IMANTADOS

SUP 1/15 - 1 - 2 SUP 1/3,5 SUP 3

SUP 4 - 5 - 7 SUP 6

P. 35

PORTAETIQUETAS

GRIPS ADHESIVOS - IMANTADOS

SUP 5/5 - 5/5/35 SUP 7/M MAG 7 - 7/5

SUP 8 - 9 SUP 13

P. 36

PARA FACILITARLE LA BUSQUEDA, ENCONTRARÁ LA PÁGINA EXACTA EN LA ESQUINA INFERIOR DERECHA DE CADA PICTOGRAMA

PORTAETIQUETAS

GRIPS ADHESIVOS - IMANTADOS

SUP 15 SUP 17 SUP 19

SUP 24 SUP 25 - 26

P. 37

PORTAETIQUETAS

GRIPS ADHESIVOS - IMANTADOS

SUP 75 SUP 28 - 29 - 30 SUP 33 - 34

SUP 34/65/ZT SUP 36

P. 38

PORTAETIQUETAS

GRIPS ADHESIVOS - IMANTADOS

SUP 39 SUP 69 SUP 40

SUP PP1 SUP 32

P. 39

PORTAETIQUETAS

GRIPS ADHESIVOS - IMANTADOS

PEN 1 PEN 3 CLI 6/10T

CLI 23 CLI 24

P. 40

PORTAETIQUETAS

GRIPS ADHESIVOS - IMANTADOS

WIN 2 SUP 71 SUP 47

SUP 48

P. 41

PORTAETIQUETAS

GRIPS ADHESIVOS - IMANTADOS

SUP 49 SUP 50 SUP 52

SUP 54 SUP 74

P. 42

PORTAETIQUETAS

GRIPS ADHESIVOS - IMANTADOS

SUP 55 SUP 29/D SUP 56

SUP 56/A SUP 57

P. 43

PORTAETIQUETAS

GRIPS ADHESIVOS - IMANTADOS

SUP 58 SUP 59 SUP 60

SUP 61 SUP 62

P. 44

PORTAETIQUETAS

GRIPS ADHESIVOS - IMANTADOS

SUP 63 SUP 63/L SUP 77

SUP 64 SUP 65

P. 45

PORTAETIQUETAS

GRIPS ADHESIVOS - IMANTADOS

SUP 66 SUP 66/25 SUP 68

SWI 1

P. 46

PORTAETIQUETAS

PINZAS PORTAETIQUETAS

TIC 7 TIC 8/B TIC 9

TIC 11 TIC 12

P. 47

PORTAETIQUETAS

PINZAS PORTAETIQUETAS

TIC 23 TIC 24 TIC 26

TIC 25/100 TIC 25/200

P. 48

PARA FACILITARLE LA BUSQUEDA, ENCONTRARÁ LA PÁGINA EXACTA EN LA ESQUINA INFERIOR DERECHA DE CADA PICTOGRAMA

PORTAETIQUETAS

PINZAS PORTAETIQUETAS

TIC 27 TIC 29 TIC 32

TIC 35 TIC 36

P. 49

PORTAETIQUETAS

PINZAS PORTAETIQUETAS

TIC 37 TIC 38 TIC 39

TIC 40 TIC 41

P. 50

PORTAETIQUETAS

PINZAS PORTAETIQUETAS

TIC 42 TIC 43 TIC 44

TIC 45 SWI 2

P. 51

PORTAETIQUETAS

PINZAS PORTAETIQUETAS

TIC 50/01 TIC 50/02 TIC 50/03

P. 52

PORTAETIQUETAS

PINZAS PORTAETIQUETAS

TIC 50/04 TIC 50/05 TIC 50/06

TIC 50/07

P. 53

PORTAETIQUETAS

VENTOSAS

SUC 1 SUC 2-II SUC 2/ZH

SUC 3/P SUC 4H

P. 54

PORTAETIQUETAS

VENTOSAS

SUC 6 SUC 7 SUC 10

SUC 11/MH SUC 11

P. 55

PORTAETIQUETAS

VENTOSAS

SUC 15 SUC 50 SUC 8

SUC 9

P. 56

PORTAETIQUETAS

ACREDITACIONES

BAD 1 BAD 2 BAD 5/38

BAD 7 BAD 8

P. 57

PORTAETIQUETAS

ACREDITACIONES

MAG 8 CLI 17 BAD 33

BAD 33/P BAD 16

P. 58

PORTAETIQUETAS

ACREDITACIONES

BAD 26 BAD 54 BAD 12

MAG 9 BAD 21

P. 59

PORTAETIQUETAS

PORTAFOLLETOS MOSTRADOR - MURAL

LEA 3H LEA 4/N LEA 5/N

LEA 6/N LEA 6/NB

P. 60

PARA FACILITARLE LA BUSQUEDA, ENCONTRARÁ LA PÁGINA EXACTA EN LA ESQUINA INFERIOR DERECHA DE CADA PICTOGRAMA

PORTAFOLLETOS

PORTAFOLLETOS MOSTRADOR - MURAL

LEA 4X3/N LEA 5X4/N LEA 6X4/N

LEA 14/A4 LEA 14/A5

P. 61

PORTAFOLLETOS

PORTAFOLLETOS MOSTRADOR - MURAL

LEA 14/A6 LEA 15 LEA 15/H

LEA 17/A5H LEA 17/A6H

P. 62

PORTAFOLLETOS

PORTAFOLLETOS MOSTRADOR - MURAL

LEA 17/A6 KAD 13/A4V BRO 2

P. 63

PORTAFOLLETOS

PORTAFOLLETOS MOSTRADOR - MURAL

LEA 13/N LEA 13/G LEA 40/T

CDB 1 CDB 2

P. 64

PORTAFOLLETOS

PORTAMENÚS

LEA 8 LEA 9 LEA 10

LEA 10/PET LEA 11

P. 65

PORTAFOLLETOS

PORTAMENÚS

LEA 23 MEN 21 PLO/PET

CAS 2B BAC 1

P. 66

PORTAFOLLETOS

FUNDAS

POC 1/RH DRH BAD 15

BAD 15/D BAD 20

P. 67

PORTAFOLLETOS

FUNDAS

POCES POCES/TICK PARKNORM

POCES/PARK

P. 68

ACCESORIOS PARA DISPLAYS Y PLV

GANCHOS Y ACCESORIOS PARA GANCHOS

PEG 2-3-4-5 PEG 6-7-8 PRO 1

PRO 3 PEG 9/60

P. 69

ACCESORIOS PARA DISPLAYS Y PLV

GANCHOS Y ACCESORIOS PARA GANCHOS

PEG 10 PEG 11 PEG 12

PEG 13 PEG 14

P. 70

ACCESORIOS PARA DISPLAYS Y PLV

GANCHOS Y ACCESORIOS PARA GANCHOS

PEG 15 PEG 16 PEG 20H

PEG 21 PEG 30

P. 71

ACCESORIOS PARA DISPLAYS Y PLV

GANCHOS Y ACCESORIOS PARA GANCHOS

SWT/SP 1 PEG 32 PEG 17

PEG 33 PEG 26H

P. 72

PARA FACILITARLE LA BUSQUEDA, ENCONTRARÁ LA PÁGINA EXACTA EN LA ESQUINA INFERIOR DERECHA DE CADA PICTOGRAMA

ACCESORIOS PARA DISPLAYS Y PLV

GANCHOS Y ACCESORIOS PARA GANCHOS

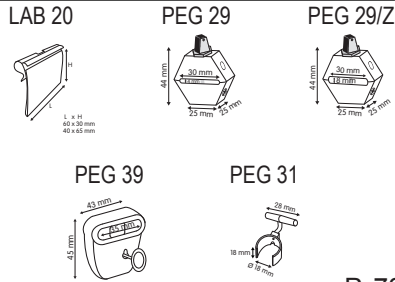

P. 73

ACCESORIOS PARA DISPLAYS Y PLV

GANCHOS Y ACCESORIOS PARA GANCHOS

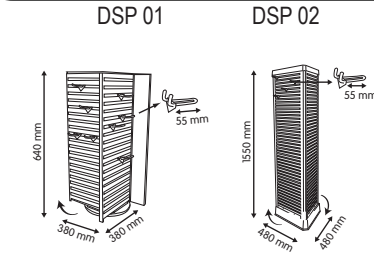

P. 74

ACCESORIOS PARA DISPLAYS Y PLV

BLISTERS

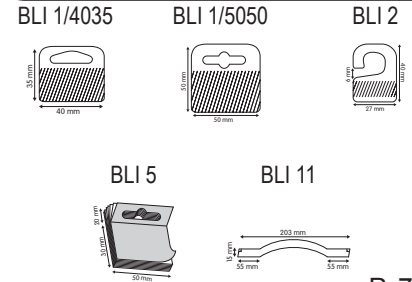

P. 75

ACCESORIOS PARA DISPLAYS Y PLV

BANDEROLAS PROMOCIÓN

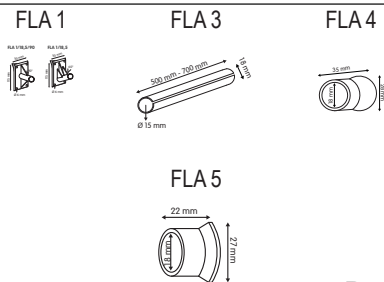

P. 76

ACCESORIOS PARA DISPLAYS Y PLV

ACCESORIOS PARA TUBO

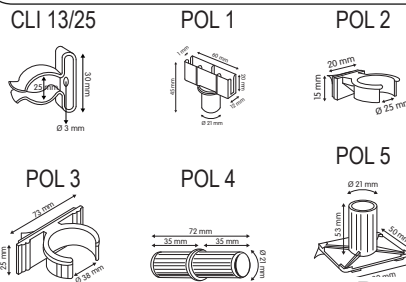

P. 77

ACCESORIOS PARA DISPLAYS Y PLV

MÓBILES

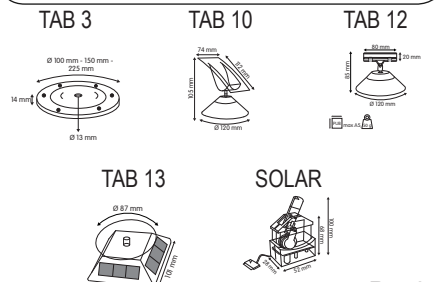

P. 78

ACCESORIOS PARA DISPLAYS Y PLV

ACCESORIOS PARA CONSTRUCCIÓN DE DISPLAYS Y EXPOSITORES

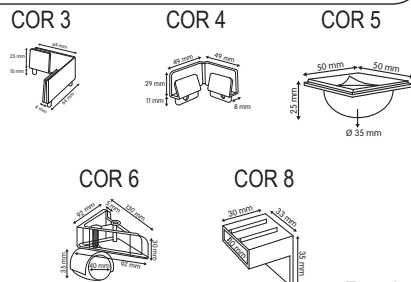

P. 79

ACCESORIOS PARA DISPLAYS Y PLV

ACCESORIOS PARA CONSTRUCCIÓN DE DISPLAYS Y EXPOSITORES

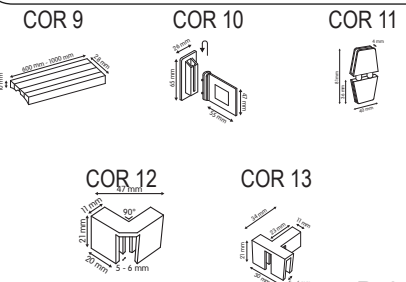

P. 80

ACCESORIOS PARA DISPLAYS Y PLV

ACCESORIOS PARA CONSTRUCCIÓN DE DISPLAYS Y EXPOSITORES

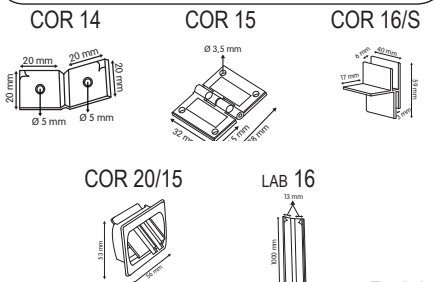

P. 81

ACCESORIOS DE EMBALAJE

BOTONES Y TORNILLOS PLÁSTICOS

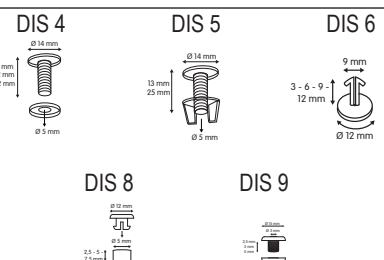

P. 82

ACCESORIOS DE EMBALAJE

BOTONES Y TORNILLOS PLÁSTICOS

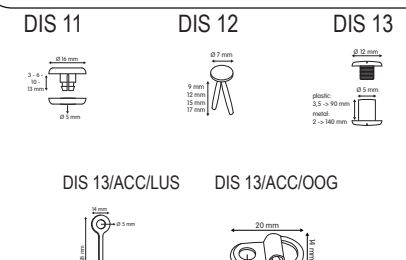

P. 83

ACCESORIOS DE EMBALAJE

BOTONES Y TORNILLOS PLÁSTICOS

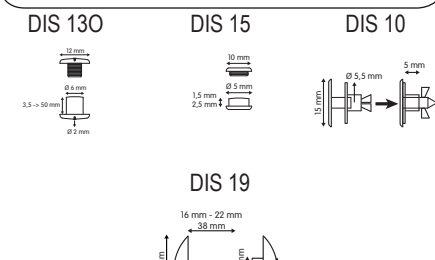

P. 84

PARA FACILITARLE LA BUSQUEDA, ENCONTRARÁ LA PÁGINA EXACTA EN LA ESQUINA INFERIOR DERECHA DE CADA PICTOGRAMA

ACCESORIOS DE EMBALAJE

VELCRO

VEL 10 VEL 11 VEL 12

VEL 20

P. 85

ACCESORIOS DE EMBALAJE

ADHESIVO DOBLE CARA - MAGNÉTICO

FOA 1 FOA 1/R20 FOA 2/R25

FOA 4/RT15

P. 86

ACCESORIOS DE EMBALAJE

ADHESIVO DOBLE CARA - MAGNÉTICO

FOA 3 FOA 5 FOA 6

FOA 7

P. 87

ACCESORIOS DE EMBALAJE

ADHESIVO DOBLE CARA - MAGNÉTICO

FOA 8/R20 FOA 8/R18 FOA 8/R25R

FOA 10

P. 88

ACCESORIOS DE EMBALAJE

ADHESIVO DOBLE CARA - MAGNÉTICO

DOT 03 MAG 12 MAG 5

MAG 5/MP

P. 89

ACCESORIOS DE EMBALAJE

ENCUADERNACIÓN

DOC 1 DOC 2 DOC 3

DOC 8

P. 90

ACCESORIOS DE EMBALAJE

ACCESORIOS CD

POC 5 POC 5/N POC 6

POC 6/C POC 6/NM

P. 91

ACCESORIOS DE EMBALAJE

ACCESORIOS CD

POC 8 CDP CDR/R

CDRH CDTR - CDTR/DVD

P. 92

ACCESORIOS DE EMBALAJE

CADENAS

CHA 1H CHA 2H CHA 3H

CHA 3H/2.4 CHA 3H/3.6

CHA 4 CHA 5H

P. 93

ACCESORIOS DE EMBALAJE

CADENAS

CHA 6H CHA 9 CHA 10

CHA 12

P. 94

ACCESORIOS DE EMBALAJE

ANILLOS Y GANCHOS

HOO 3 - 17 HOO 20N HOO 4-5-6-7

HOO 19

P. 95

ACCESORIOS DE EMBALAJE

ANILLOS Y GANCHOS

HOO 8-9B-16 HOO 11 - 12 HOO 12/T

HOO 13-13B

P. 96

PARA FACILITARLE LA BUSQUEDA, ENCONTRARÁ LA PÁGINA EXACTA EN LA ESQUINA INFERIOR DERECHA DE CADA PICTOGRAMA

ACCESORIOS DE EMBALAJE

ANILLOS Y GANCHOS

HOO 13/T HOO 14 HOO 15/35

FOT 5 DIS 22

P. 97

MARCOS

MARCOS "CLIP" ALUMINIO

KAD 1 POL 13 KAD 1/O

KAD 1L

P. 98

MARCOS

MARCOS "CLIP" ALUMINIO

KAD 1/LIG KAD 6 KAD 1/W

KAD 1/WT

P. 99

MARCOS

MARCOS "CLIP" ALUMINIO

KAD 1/PU MEM 1

MEM 2

P. 100

MARCOS

TABLONES DE INFORMACIÓN

KAD 10 KAD 11 KAD 18

P. 101

MARCOS

MARCOS EN PLÁSTICO Y ACCESORIOS

FRA 1/K FRA 1/KB FRA 1H

P. 102

MARCOS

MARCOS EN PLÁSTICO Y ACCESORIOS

FRA 1H/A FRA 5 FRA 1/C

P. 103

MARCOS

MARCOS EN PLÁSTICO Y ACCESORIOS

FRA 1H/ACC/CON FRA 1H/ACC/HAAK B FRA 1H/ACC/HAAK ZL

FRA 1H/ACC/HAAK ZR FRA 1H/ACC/OOG

P. 104

MARCOS

CABALLETES DE EXTERIOR

KAD 3W KAD 3/P KAD 3/M

KAD 5/NW

P. 105

MARCOS

CABALLETES DE EXTERIOR

KAD 9W KAD 25 KAD 16

P. 106

MARCOS

PORTA POSTERS

BAN 02 BAN 02/DB BAN 07

BAN 07/DB

P. 107

MARCOS

PORTA POSTERS

BAN 08 BAN 05 BAN 20

P. 108

PARA FACILITARLE LA BUSQUEDA, ENCONTRARÁ LA PÁGINA EXACTA EN LA ESQUINA INFERIOR DERECHA DE CADA PICTOGRAMA

MARCOS

SISTEMA DE CABLES SUSPENDIDO

LEAW 1 LEAW 2 LEAW 3

P. 109

MARCOS

SISTEMA DE CABLES SUSPENDIDO

LEAW 4 LEAW 5 LEAW 6

P. 110

VARIOS

SISTEMAS ANTIRROBO

SAF 1 SAF 2 SAF 3 - 3/W

PUL 2H/L PUL 2H

P. 111

VARIOS

ASAS PLÁSTICAS

HND 1 HND 2 HND 3

HND 4

P. 112

VARIOS

ASAS PLÁSTICAS

HND 5 HND 6 HND 7

HND 8 HND 10

P. 113

VARIOS

ASAS PLÁSTICAS

HND 11 HND 12 HND 24

HND 30 HND 31

P. 114

VARIOS

ACCESORIOS PARA CALENDARIOS DE IMPRENTA

DAT 5 DAT 1 DAT 2

DAT 3

P. 115

VARIOS

ACCESORIOS PARA CALENDARIOS DE IMPRENTA

VENSTERS / FENÊTRES

P. 116

REFERENCIA	PÁGINA	REFERENCIA	PÁGINA
A		FRA 1H - FRA 1/K - FRA 1/KB	102
ATT 3 - ATT 5 - ATT 6 - ATT 7	31	FRA 5	103
ATT 8 - ATT 9 - ATT 10	32		
ATT 11 - ATT 12	33	H	
ATT 14 - ATT 15 - ATT 15B	34	HAN 0 - HAN 1 - HAN 1/B - HAN 1/RT - HAN 2 - HAN 3	1
ATT 16 - ATT 17	32	HAN 4 - HAN 6 - HAN 7 - HAN 8	2
ATT 18 - ATT 21	33	HAN 9 - HAN 10 - HAN 11 - HAN 12 - HAN 14	3
ATT 22/50	34	HAN 15 - HAN 16 - HAN 17 - HAN 18 - HAN 19 - HAN 20 - HAN 30H	4
		HAN 32	9
B		HAN 33 - HAN 33/B - HAN 33/B/T	16
BAC 1	66	HAN 34	2
BAD 1 - BAD 2 - BAD 5/38 - BAD 7 - BAD 8	57	HND 1 - HND 2 - HND 3 - HND 4	112
BAD 12	59	HND 5 - HND 6 - HND 7 - HND 8 - HND 10	113
BAD 15 - BAD 15/D	67	HND 11 - HND 12 - HND 24 - HND 30 - HND 31	114
BAD 16	58	HOO 3	29 - 95
BAD 20	67	HOO 4 - HOO 5J - HOO 6 - HOO 7	95
BAD 21 - BAD 26	59	HOO 8 - HOO 9B - HOO 11 - HOO 12	96
BAD 33 - BAD 33/P	58	HOO 12/T - HOO 13 - HOO 13/B	96
BAD 54	59	HOO 13/T - HOO 14 - HOO 15/35	97
BAN 01 - BAN 01B	19	HOO 16	96
BAN 01C - BAN 01D - BAN 01S	20	HOO 17	29 - 95
BAN 02 - BAN 02/DB	107	HOO 19	95
BAN 05	108	HOO 20/N	29 - 95
BAN 07 - BAN 07/DB	107		
BAN 08	108		
BAN 12 - BAN 13	19	K	
BAN 20	108	KAD 1 - KAD 1/L	98
BLI 1/4035 - BLI 1/5050 - BLI 2 - BLI 5 - BLI 11	75	KAD 1/LIG	99
BRO 2	63	KAD 1/O	98
		KAD 1/PU	100
C		KAD 1/W - KAD 1/WT	99
CAS 2B	66	KAD 2H	8
CDB 1 - CDB 2	64	KAD 3/M - KAD 3/P - KAD 3/W - KAD 5/NW	105
CDP - CDRH - CDR/R - CDTR - CDTR/DVD	92	KAD 6	99
CHA 1H - CHA 2H - CHA 3H - CHA 4H - CHA 5H	93	KAD 7	8
CHA 6H - CHA 9H - CHA 10H - CHA 12	94	KAD 9W	106
CLI 6/10T	40	KAD 10 - KAD 11	101
CLI 13/25	77	KAD 13/A4V	63
CLI 17	58	KAD 16	106
CLI 22 - CLI 22/B	15	KAD 18	101
CLI 23 - CLI 24	40	KAD 25	106
COR 3 - COR 4 - COR 5 - COR 6 - COR 8	79		
COR 9 - COR 10 - COR 11 - COR 12 - COR 13	80	L	
COR 14 - COR 15 - COR 16/S - COR 20/15	81	LAB 1 - LAB 2 - LAB 3 - LAB 4 - LAB 5	23
		LAB 6 - LAB 8 - LAB 10 - LAB 14	24
D		LAB 15 - LAB 15/100	25
DAT 1 - DAT 2 - DAT 3 - DAT 5	115	LAB 16	81
DIS 4 - DIS 5 - DIS 6 - DIS 8 - DIS 9	82	LAB 20	73
DIS 10	84	LAB 21 - LAB 22/300	25
DIS 11 - DIS 12 - DIS 13 - DIS 13/ACC/LUS - DIS 13/ACC/OOG	83	LEA 3H - LEA 4/N	60
DIS 130 - DIS 15	84	LEA 4X3/N	61
DIS 18	34	LEA 5/N	60
DIS 19	84	LEA 5X4/N	61
DIS 22	97	LEA 6/N - LEA 6/NB	60
DOC 1 - DOC 2 - DOC 3 - DOC 8	90	LEA 6X4/N	61
DOT 03	89	LEA 8 - LEA 9 - LEA 10 - LEA 10/PET - LEA 11	65
DRH	67	LEA 13/G - LEA 13/N	64
DSP 1 - DSP 2	74	LEA 14/A4 - LEA 14/A5	61
		LEA 14/A6 - LEA 15 - LEA 15/H - LEA 17/A5H - LEA 17/A6H	62
F		LEA 17/A6	63
FLA 1 - FLA 3 - FLA 4 - FLA 5	76	LEA 23	66
FLA 7H - FLA 8H - FLA 9H - FLA 10H - FLA 11H	21	LEA 24 - LEA 28 - LEA 29 - LEA 30	18
FOA 1 - FOA 1/R20 - FOA 2/R25	86	LEA 40/T	64
FOA 3	87	LEAW 1 - LEAW 2 - LEAW 3	109
FOA 4/RT15	86	LEAW 4 - LEAW 5 - LEAW 6	110
FOA 5 - FOA 6 - FOA 7	87		
FOA 8/R18 - FOA 8/R20 - FOA 8/R25R - FOA 10	88		
FOT 5	97		
FRA 1H/ACC/CON - FRA 1H/ACC/HAAK B	104		
FRA 1H/ACC/HAAK ZL - FRA 1H/ACC/HAAK ZR - FRA 1H/ACC/OOG	104		
FRA 1/C - FRA 1H/A	103		

REFERENCIA	PÁGINA	REFERENCIA	PÁGINA
M		SUP 28 - SUP 29 - SUP 30	38
MAG 1 - MAG 2 - MAG 4	5	SUP 29/D	43
MAG 5 - MAG 5/MP	89	SUP 32	39
MAG 7 - MAG 7/5	36	SUP 33 - SUP 34 - SUP 34/65/ZT - SUP 36	38
MAG 8	58	SUP 39 - SUP 40	39
MAG 9	59	SUP 43 - SUP 43/B - SUP 44 - SUP 46	17
MAG 10 - MAG 11	5	SUP 47 - SUP 48	41
MAG 12	89	SUP 49 - SUP 50 - SUP 52 - SUP 54	42
MAG 20	19	SUP 55 - SUP 56 - SUP 56/A - SUP 57	43
MEM 1 - MEM 2	100	SUP 58 - SUP 59 - SUP 60 - SUP 61 - SUP 62	44
MEN 21	66	SUP 63 - SUP 63/L - SUP 64 - SUP 65	45
		SUP 66 - SUP 66/25 - SUP 68	46
P		SUP 69	39
PARKNORM	68	SUP 71	41
PEG 2 - PEG 3 - PEG 4 - PEG 5 - PEG 6 - PEG 7 - PEG 8 - PEG 9/60	69	SUP 74	42
PEG 10 - PEG 11 - PEG 12 - PEG 13 - PEG 14	70	SUP 75	38
PEG 15 - PEG 16	71	SUP 77	45
PEG 17	72	SUP PP1	39
PEG 20H - PEG 21	71	SWI 1	46
PEG 26H	72	SWI 2	51
PEG 29 - PEG 29/Z	73	SWT/SP1	72
PEG 30	71		
PEG 31	73	T	
PEG 32 - PEG 33	72	TAB 3 - TAB 10 - TAB 12 - TAB 13	78
PEG 39	73	TIC 7 - TIC 8/B - TIC 9 - TIC 11 - TIC 12	47
PEN 1 - PEN 3	40	TIC 23 - TIC 24 - TIC 25/100 - TIC 25/200 - TIC 26	48
PLO/PET	66	TIC 27 - TIC 29 - TIC 32 - TIC 35 - TIC 36	49
POC 1/RH	67	TIC 37 - TIC 38 - TIC 39 - TIC 40 - TIC 41	50
POC 5 - POC 5/N - POC 6 - POC 6/C - POC 6/NM	91	TIC 42 - TIC 43 - TIC 44 - TIC 45	51
POC 8	92	TIC 50/01 - TIC 50/02 - TIC 50/03	52
POCES - POCES/PARK - POCES/TICK	68	TIC 50/04 - TIC 50/05 - TIC 50/06 - TIC 50/07	53
POL 1 - POL 2 - POL 3 - POL 4 - POL 5	77	TRI 1 - TRI 2 - TRI 4	9
POL 13	98		
POS 1 - POS 2 - POS 3	6	V	
POS 4	7	VEL 10 - VEL 11 - VEL 12 - VEL 20	85
POS 5	8		
POS 8/18	6	W	
POS 10	7	WIN 2	41
POS 12	8	WOB 1	10
POS 13 - POS 14	7	WOB 2/2 - WOB 2/2M - WOB 2/2MR	11
PRO 1 - PRO 3	69	WOB 2/2T	10
PUL 2H - PUL 2H/L	111	WOB 3/2	11
PUSH 1 - PUSH 2/FFT30 - PUSH 2/T13 - PUSH 4 - PUSH 8 30		WOB 4 - WOB 4G - WOB 4G/M - WOB 4/S - WOB 5 - WOB 5/B	12
		WOB 6 - WOB 7 - WOB 8 - WOB 9 - WOB 10	13
		WOB 11 - WOB 12 - WOB 13	10
R		WOB 15 - WOB 16	14
RAYCLI	18 - 22	WOB 20	12
RAY 01 - RAY 02 - RAYMAG	22	WOB 21 - WOB 24	11
RAZ 2 - RAZ 4	20		
S			
SAF 1 - SAF 2 - SAF 3 - SAF 3/W	111		
SEL 1 - SEL 1/L - SEL 1/S	26		
SEL 2 - SEL 2/R - SEL 3	27		
SEL 4 - SEL 5 - SEL 6	28		
SEL 7	29		
SEL 10	26		
SHE 5 - SHE 6 - SHLDIVCLI	15		
SOLAR	78		
SUC 1 - SUC 2-II - SUC 2/ZH - SUC 3/P - SUC 4H	54		
SUC 6 - SUC 7	55		
SUC 8 - SUC 9	56		
SUC 10 - SUC 11 - SUC 11/MH	55		
SUC 15 - SUC 50	56		
SUP 1/15 - SUP 1/3,5 - SUP 1 - SUP 2 - SUP 3 - SUP 4 - SUP 5	35		
SUP 5/5 - SUP 5/5/35	36		
SUP 6 - SUP 7	35		
SUP 7/M - SUP 8 - SUP 9 - SUP 13	36		
SUP 15 - SUP 17 - SUP 19	37		
SUP 21	16		
SUP 22	17		
SUP 24 - SUP 25 - SUP 26	37		



HAN 0

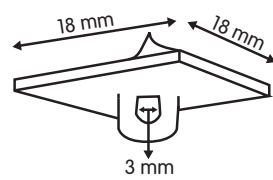

HAN 1

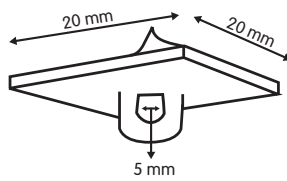

● HAN 0 - HAN 1

PAD en PP blanco adhesivo

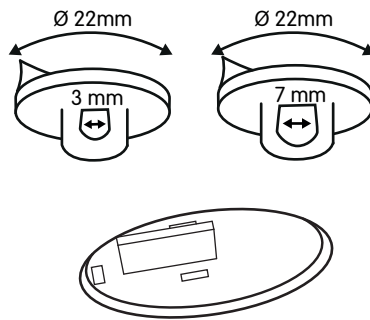

● HAN 1/RT (FIXTWIST)

Botón adhesivo redondo de gran fuerza. El botón tan solo puede soltarse mediante la llave especial.

El adhesivo no deja trazos ni marcas.

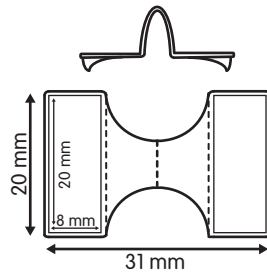

● HAN 1/B

PAD flexible en PET transparente
Adhesivo, foam adhesivo en los 2 extremos

1000 pcs/rouleau

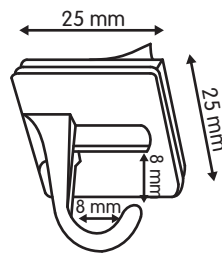

● HAN 2

Gancho en PP blanco autoadhesivo.

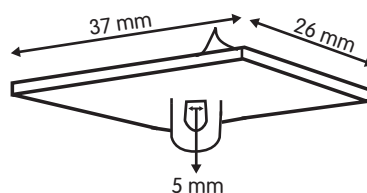

● HAN 3

PAD en PP blanco adhesivo.

☉ HAN 4

PAD rotativo en PP blanco adhesivo.

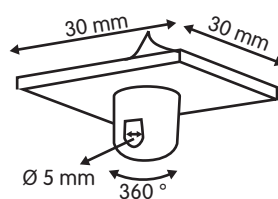

☉ HAN 34

Gancho en PP blanco autoadhesivo.
Utilizable como porta bolígrafo.

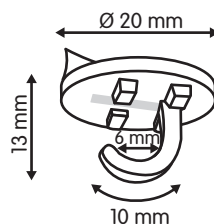

☉ HAN 6

Gancho blanco para rail en T de falso techo.

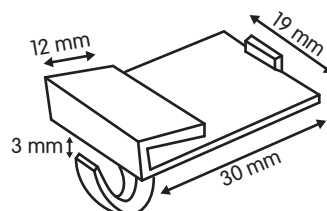

☉ HAN 7

Soporte en PP natural para falso techo con rail en T.

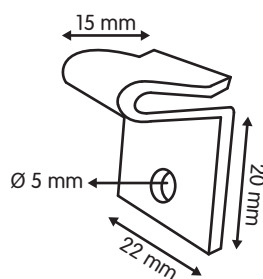

☉ HAN 8

Soporte en nylon natural para falso techo con raíles en T.

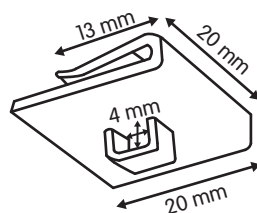

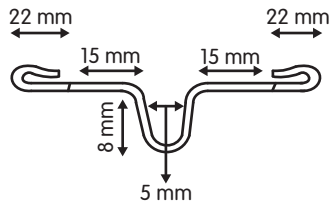
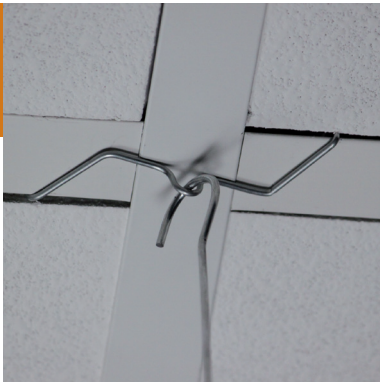

● HAN 9

Soporte metálico para falso techo.

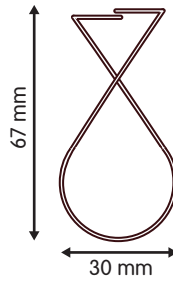
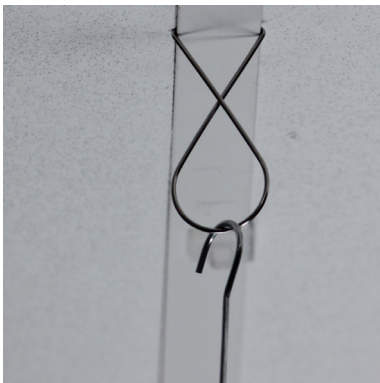

● HAN 10

Soporte metálico FISH para falso techo.

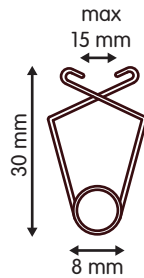

● HAN 11

Soporte metálico para falso techo.

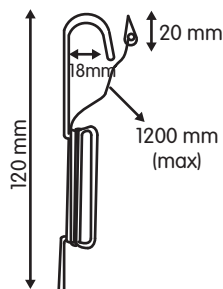

● HAN 12

Gancho metálico con hilo de nylon de 120 cm de longitud.

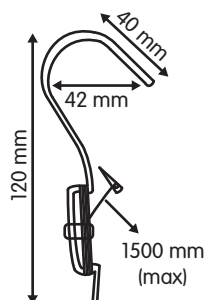

● HAN 14

Gancho metálico con hilo de nylon de 120 cm de longitud.

☉ HAN 15 - 16 - 17

Gancho muelle metálico doble, ajustable.

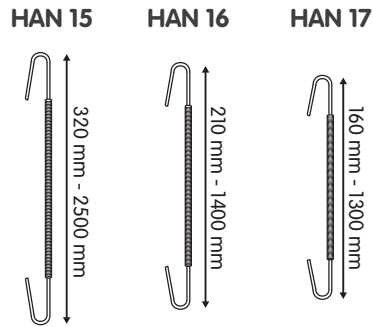

☉ HAN 18

Hilo de nylon en rollo.

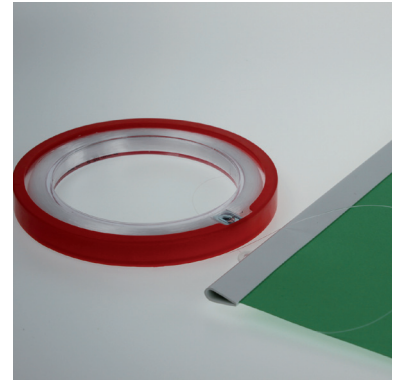
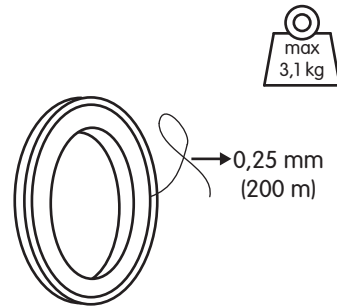

☉ HAN 19

Hilo de poliéster con lágrimas en los extremos.

Gracias a las lágrimas el hilo no desliza a través del corte del soporte.

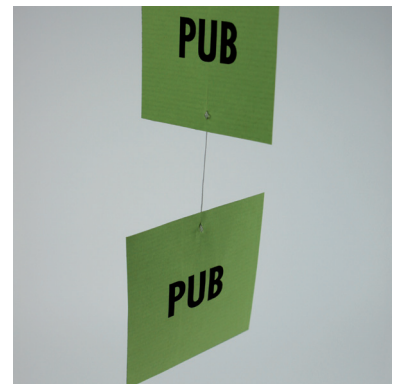
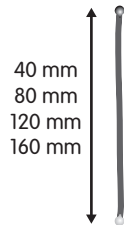

☉ HAN 20

Gancho metálico doble, longitud fija.

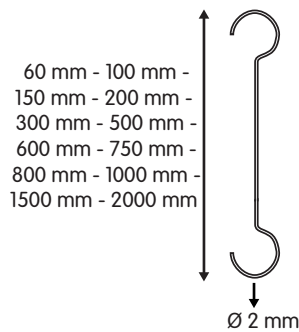

☉ HAN 30H

Gancho doble para cartelería pesada.

2 partes regulables y aseguradas mediante un clip metálico

Medida estandar 2x1m.

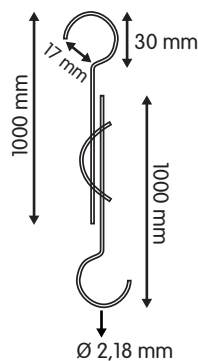

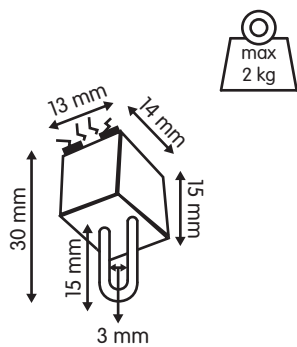

● MAG 1

Imán techo cuadrado.

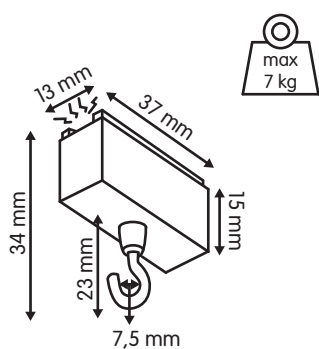

● MAG 2

Imán techo rectangular.



16 mm - 25 mm - 36 mm
40 mm - 50 mm - 63 mm

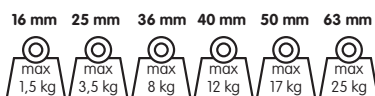

● MAG 4

Imán redondo lacado en blanco.

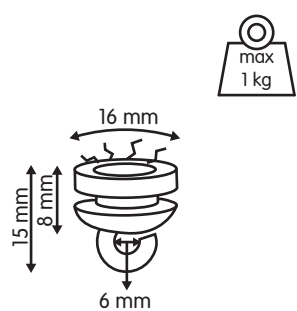

● MAG 10

Imán redondo con recubrimiento transparente.

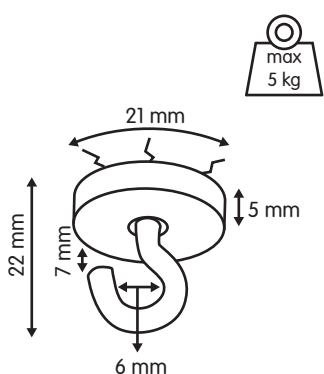

● MAG 11

Gancho magnético con gancho roscado, lacado en blanco.

⦿ POS 1

Perfil para pósters en PVC.

Colores: Blanco-Negro-Transparente

Disponible en medidas estandar o cortado a medida.

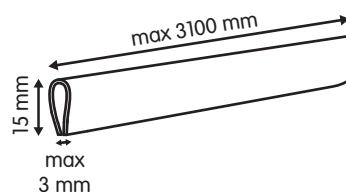

⦿ POS 2

Perfil para pósters en poliestireno o PVC.

Colores: blanco (PS) - transparente (PVC).

Unicamente disponible en medidas estandar.

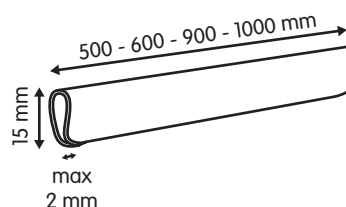

⦿ POS 3

Soporte perfil en PP neutro.

Para POS 1 y POS 2.

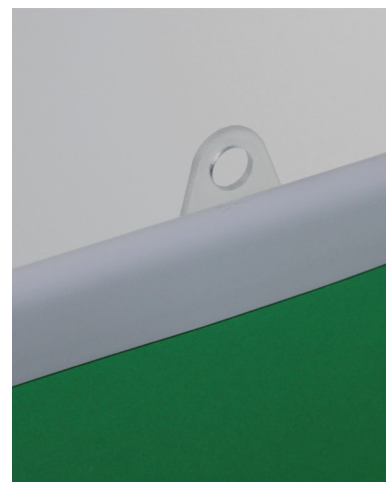
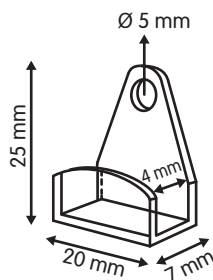

⦿ POS 8/18

Perfil para póster con mecanismo CLIP en PVC.

Colores: blanco-negro-transparente.

Disponible en medidas estandar o cortado a medida.

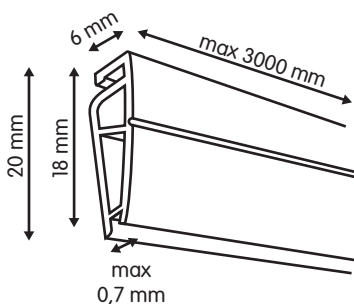

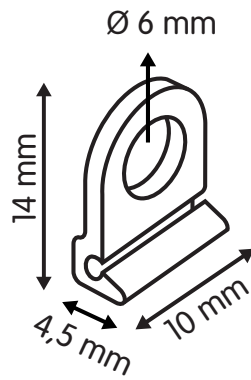

● POS 10

Soporte deslizante perfil en PP transparente. Para POS 8/18.

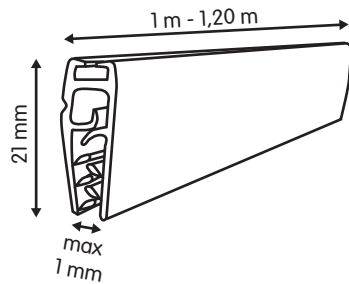
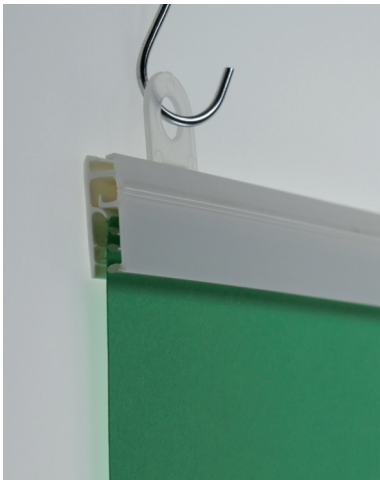

● POS 13

Perfil para pósters con SUPERGRIP en PVC. Colores: Blanco-Transparente. Únicamente disponible en longitudes estándar.

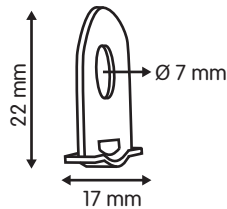
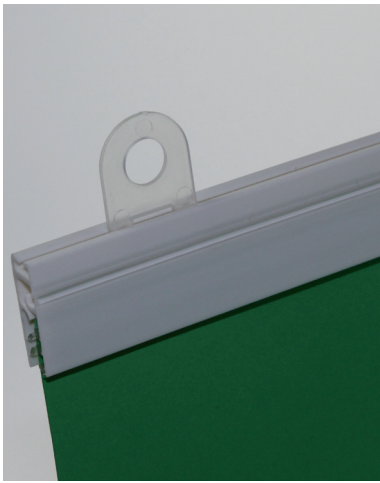

● POS 14

Soporte deslizante perfil en PP neutro. Para POS 13.

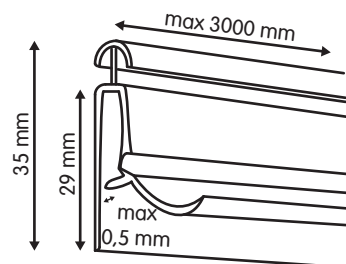
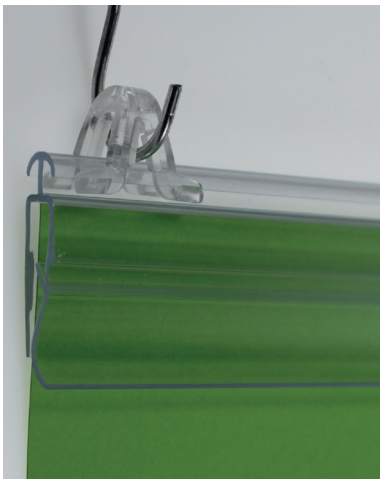

● POS 4

NUEVO

Perfil para carteleria con efecto clip en PVC transparente y sistema antideslizante.

● POS 5

NUEVO

Soporte deslizante para perfil POS4 en ABS transparente.

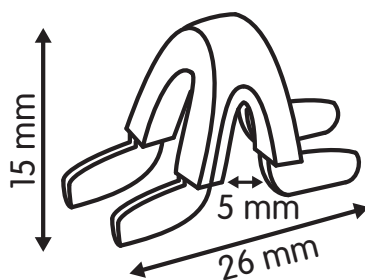

01

● POS 12

Perfil póster aluminio.

1 Set consta de: Perfil superior, 2 cilindros autoblocantes, 2 soportes y 2 terminales plásticos.

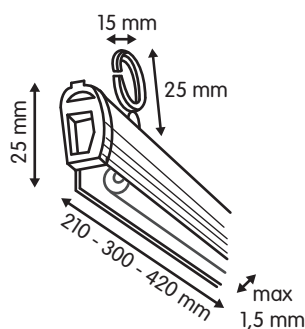

● KAD 2H

Perfil póster CLIP en aluminio.

1 Set se compone de perfil superior e inferior, 2 soportes y 2 terminales.

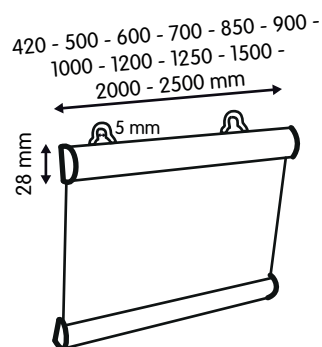

● KAD 7

Perfil póster CLIP redondo en aluminio.

1 Set se compone de perfil superior e inferior, 2 soportes y 2 terminales.

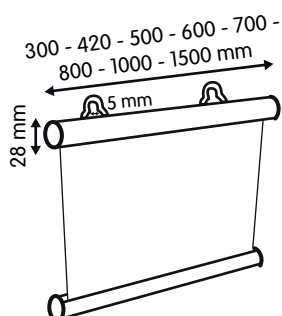

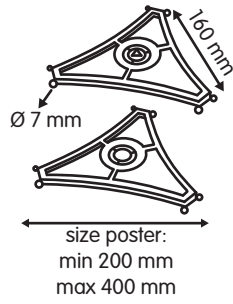
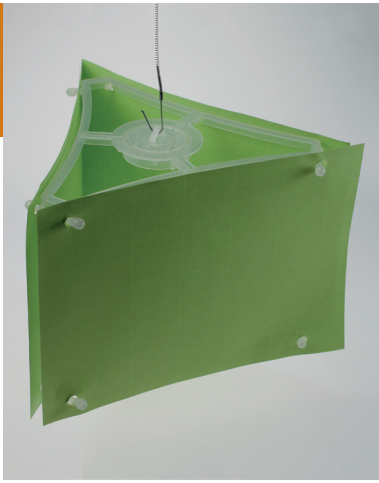

● TRI 1

Estructura en PP para móvil aéreo 3 caras.

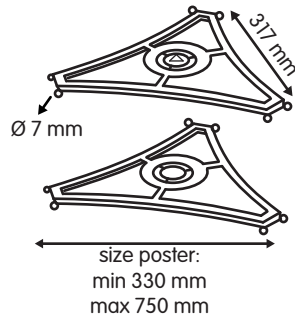

● TRI 2

Estructura en PP para móvil aéreo 3 caras.

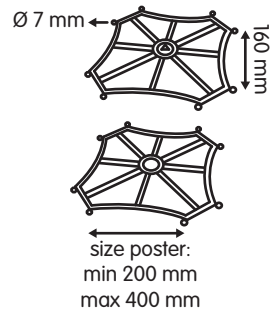

● TRI 4

Estructura en PP para móvil aéreo 4 caras.

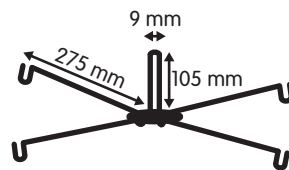

● HAN 32

Estructura metálica para móvil aéreo 4 brazos.

● WOB 1

Soporte stopper en PET de (250µ) adhesivo en los dos extremos.

Presentación: en hoja de 10u. Pedido mínimo.

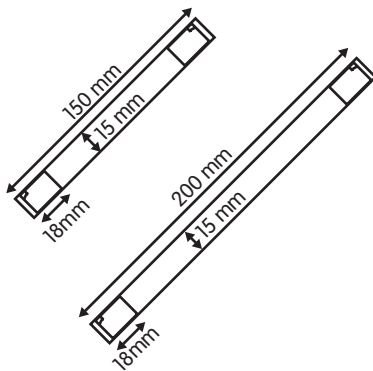

02

● WOB 11

Wobbler para stopper en PVC 0,4 mm con adhesivo en un extremo para la fijación al lineal.

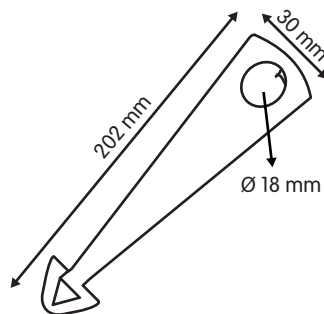

● WOB 12

Wobbler para stopper en PVC 0,4mm transparente con adhesivo en los dos extremos del mismo lado.

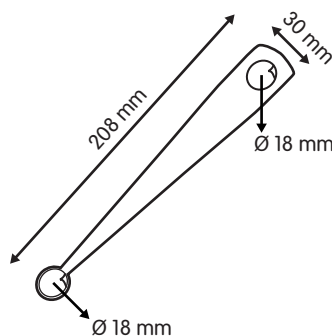

● WOB 13

Wobbler para stopper en PVC 0,4 mm con adhesivo en los dos extremos del mismo lado.

Especial para stoppers ligeros.

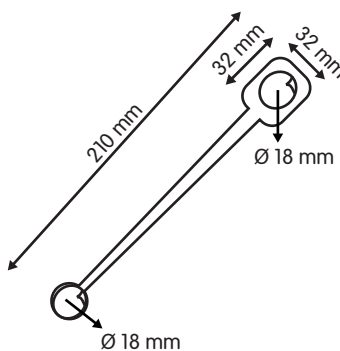

● WOB 2/2T

Wobbler para stopper en PET con adhesivo en los dos extremos.

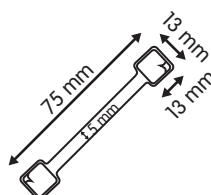

02

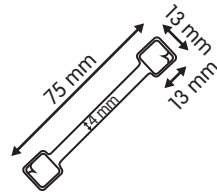

● WOB 2/2M

Wobbler para stopper en aluminio flexible con Pad adhesivo en los dos extremos. Libertad de orientación del stopper.

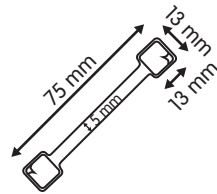

● WOB 2/2MR

Wobbler para stopper en aluminio flexible con Pad adhesivo en los dos extremos. Libertad de orientación del stopper. Uno de los adhesivos es removible.

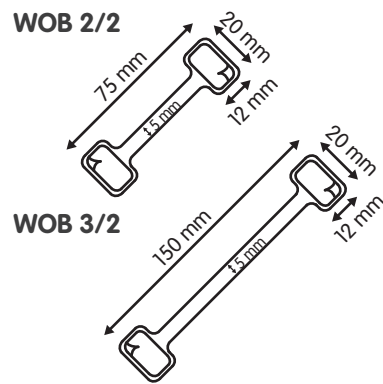

● WOB 2-2 - WOB 3/2

Wobbler para stopper en aluminio flexible con Pad adhesivo en los dos extremos. Libertad de orientación del stopper.

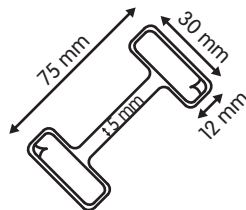

● WOB 21 **NUEVO**

Wobbler para stopper en aluminio flexible con Pad adhesivo extragrande en los dos extremos. Libertad de orientación del stopper.

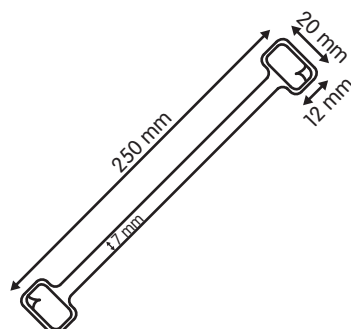

● WOB 24 **NUEVO**

Wobbler extralargo para stopper en aluminio flexible con Pad adhesivo en los dos extremos. Libertad de orientación del stopper.

● WOB 20

Wobbler para stopper en aluminio blanco con tres Pads adhesivos.

Libertad de orientación del stopper.

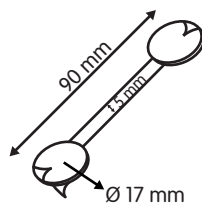

02

● WOB 4

Wobbler stopper vibratil con adhesivo en los dos extremos.

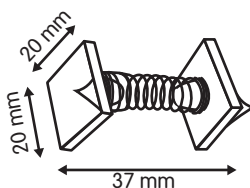

● WOB 4S

Wobbler stopper vibratil con adhesivo+ventosa.

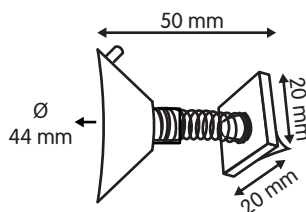

● WOB 4G - WOB 4G/M

Wobbler stopper vibratil con adhesivo+pinza.

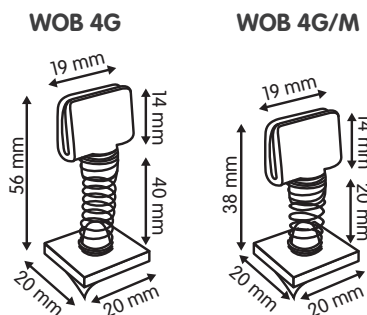

● WOB 5 - WOB 5/B

Vigueta en PP blanco con adhesivo en ambos lados. Permite crear volumen entre dos planos.

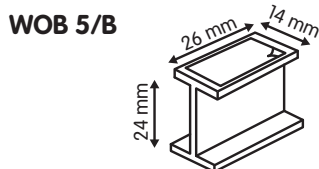
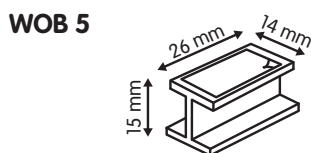

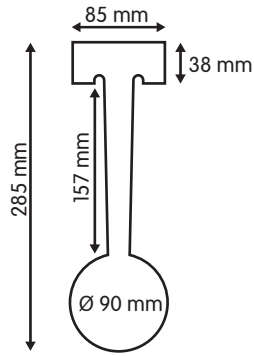
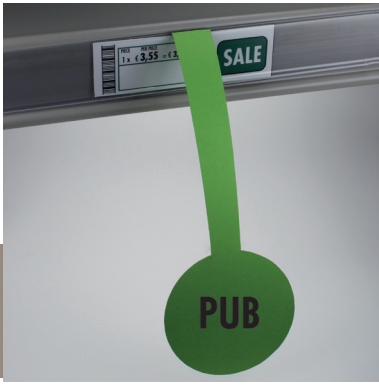

● WOB 6

Wobbler en PVC (0,3mm). Impreso.
Adhesivo doblecara opcional.

Pedido mínimo 500 unidades.

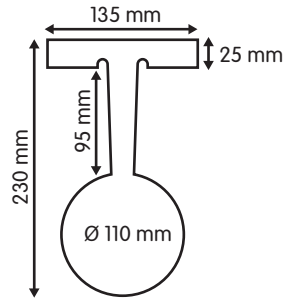

● WOB 7

Wobbler en PVC (0,3mm). Impreso.
Adhesivo doblecara opcional.

Pedido mínimo 500 unidades.

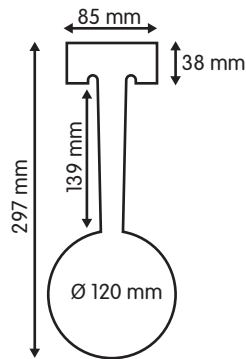

● WOB 8

Stopper en PVC 0,3mm, impreso.
Adhesivo opcional.

Pedido mínimo 500 unidades.

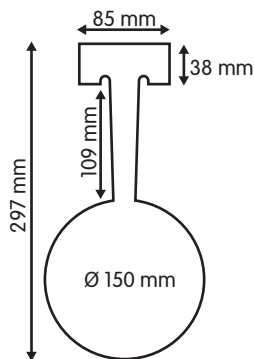

● WOB 9

Stopper en PVC 0,3mm, impreso.
Adhesivo opcional.

Pedido mínimo 500 unidades.

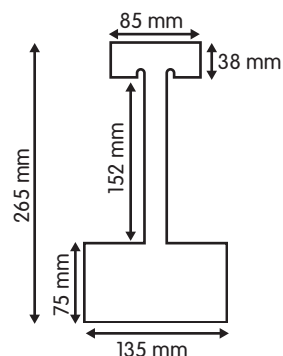

● WOB 10

Stopper en PVC 0,3mm, impreso.
Adhesivo opcional.

Pedido mínimo 500 unidades.

WOB 15 **NUEVO**

Funda stopper transparente en PVC 0,5 mm.
Para colocar mensajes a 90° del lineal.

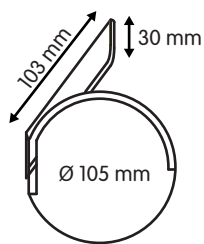

02

WOB 16 **NUEVO**

Funda stopper transparente en PVC 0,5 mm.

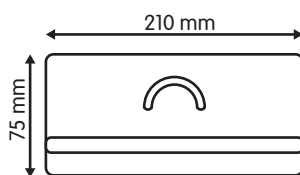

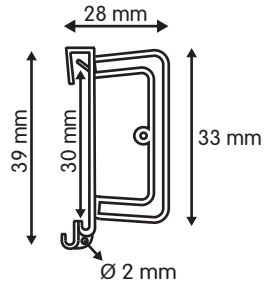

● SHE 5

Clip para stopper perfil portaprecios plano de 30 mm ó 39 mm de altura.

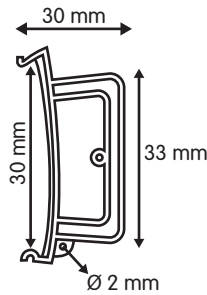

● SHE 6

Clip para stopper perfil portaprecios en C.

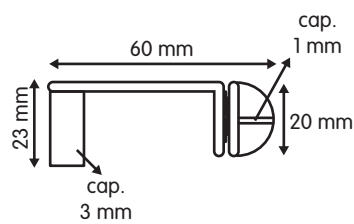

● SHLDIVCLI

Soporte de comunicación para separadores de lienal.



CLI 22

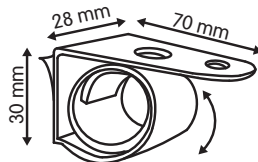

CLI 22/B

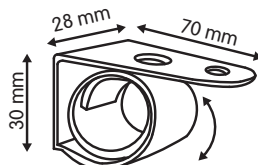

● CLI 22 - CLI 22/B

Pinza caracol, con o sin adhesivo, adaptable a estantes de 3mm hasta 35mm.

● HAN 33

Gancho clip blanco en ABS.

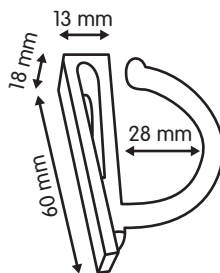

02

● HAN 33/B

Gancho clip blanco en ABS.

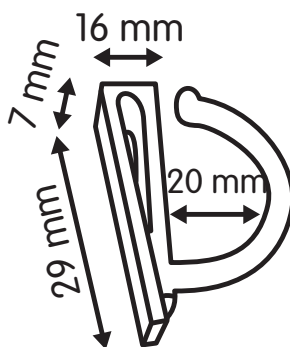

● HAN 33/B/T

Gancho clip blanco en ABS con adhesivo.

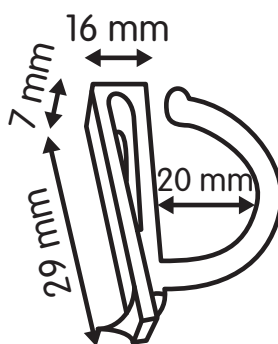

● SUP 21

NUEVO

Grip no adhesivo articulado en PVC transparente, para estantes de cristal o madera de 15mm a 22mm de grosor.

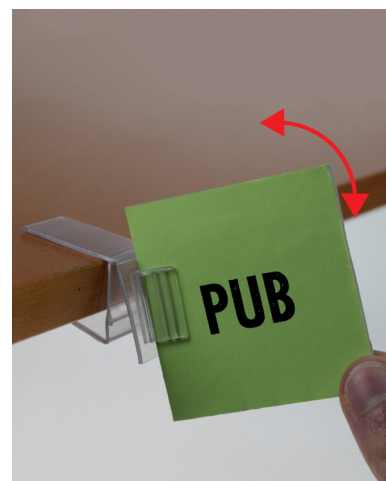
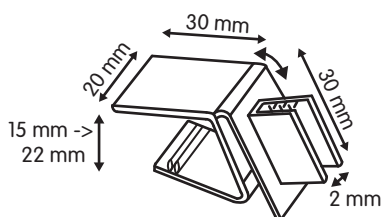

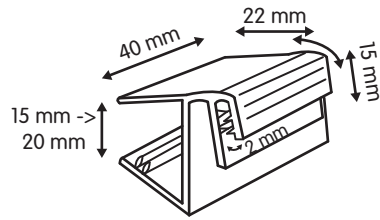
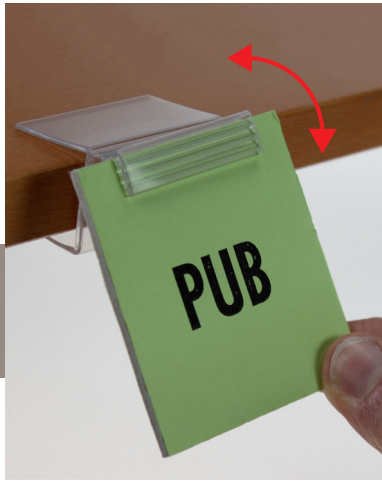

● SUP 22

NUEVO

Grip no adhesivo no articulado en PVC transparente, para estantes de cristal o madera de 15mm a 22mm de grosor.



SUP 43

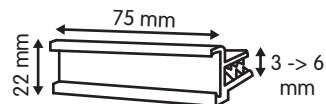

● SUP 43 - SUP 43/B

Porta etiquetas/ portaprecios para estantes de 3mm a 6mm.



SUP 43/B

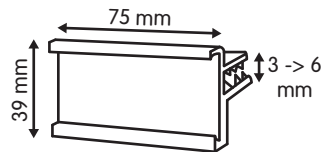

● SUP 44

Porta etiquetas/ portaprecios para estantes de 3mm a 6mm.

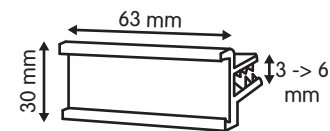

● SUP 46

Porta etiquetas/ portaprecios para estantes de 19mm

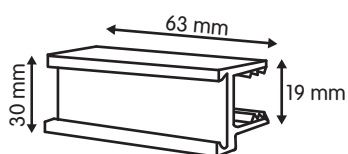

● LEA 24

Encuadernador de cupones promoción.

Capacidad:

* 8 mm (= 75 cupones en 115 g/m²)

* 18 mm (= 125 cupones en 115 g/m²)

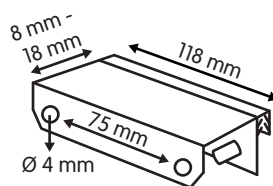

02

● LEA 28

Encuadernador de cupones promoción.

Capacidad:

* 8 mm (= 75 cupones en 115 g/m²)

* 18 mm (= 125 cupones en 115 g/m²)

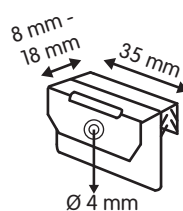

● LEA 29

Encuadernador de cupones promoción en PP natural.

Para lineal con portaprecios electrónicos.

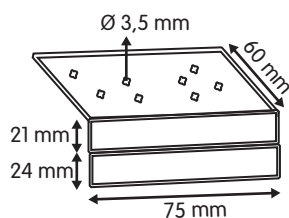

● RAYCLI

Clip metálico para ser usado con LEA 29.

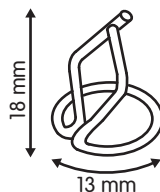

● LEA 30

Encuadernador de cupones promoción en PP natural.

Para lineal con portaprecios electrónicos.

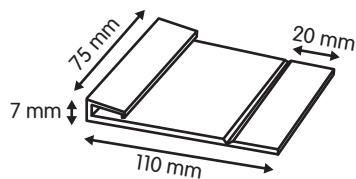

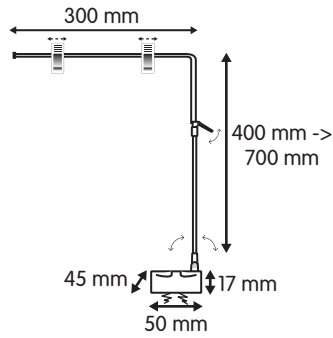

● BAN 12

Soporte banderola imantado, tubo extensible en aluminio en forma de "L" y 2 pinzas.

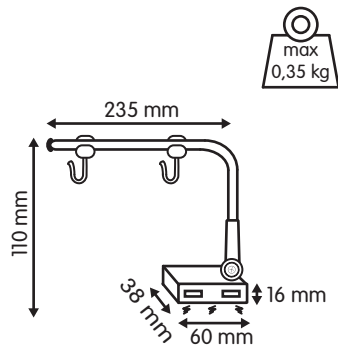

● BAN 13

Soporte banderola imantado, tubo extensible en aluminio en forma de «L». 2 ganchos plásticos.

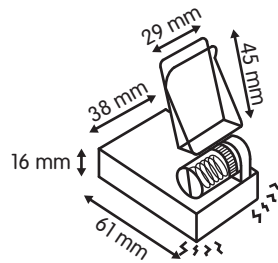
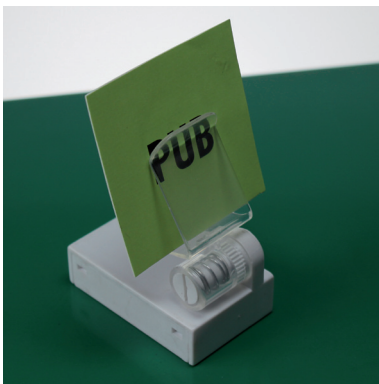

● MAG 20



Soporte de comunicación imantado multidireccional con clip transparente.

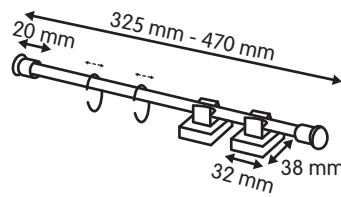

● BAN 01

Kit soporte banderola de lineal, tubo cromado, dos imanes dos terminales, dos ganchos en C.

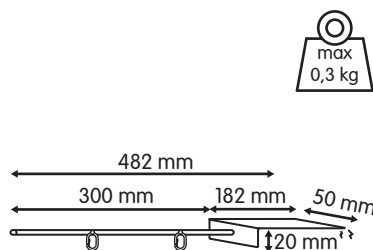
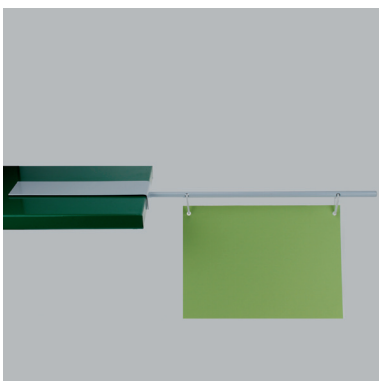

● BAN 01B

Soporte banderola lineal metálico, pintado en blanco.

Distancia entre colgadores 20cm.

● BAN 01C

Soporte banderola lineal plástico, imantado, con dos anillos ovalados.

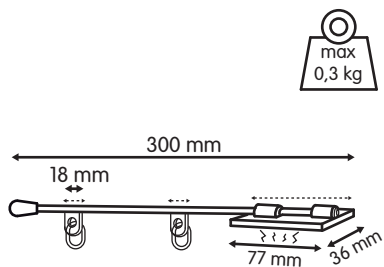

02

● BAN 01D

Soporte banderola lineal adhesivo

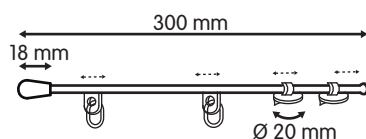

● BAN 01S

NUEVO

Soporte banderola lineal con ventosas.

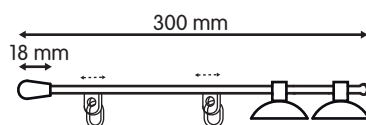

● RAZ 2

Perfil portacomunicación en PVC, supergrip.

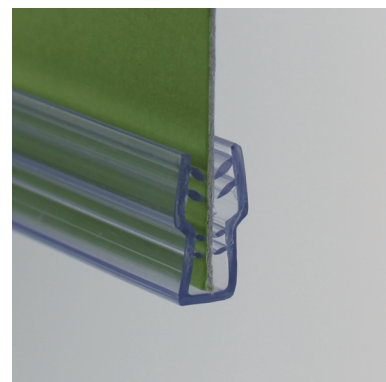
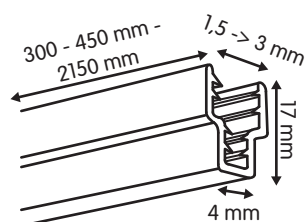

● RAZ 4

Base magnética en ABS.
Colores estandar: blanco - negro.

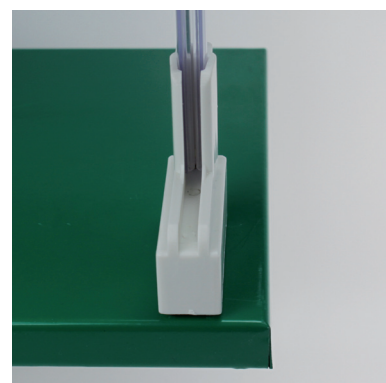
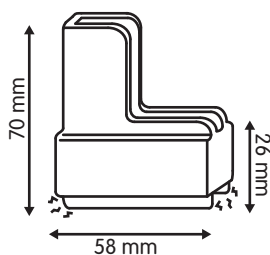

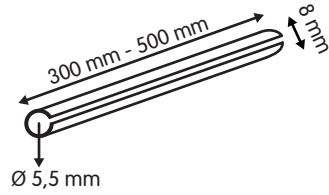
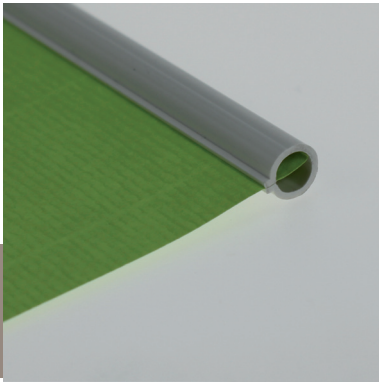

● FLA 7H

Mástil para banderola de sección estrecha.

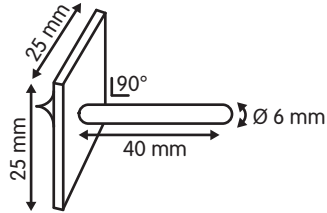

● FLA 8H

Pie para banderola sección estrecha, adhesivo.

Ángulo de 90°. Para FLA 7H.

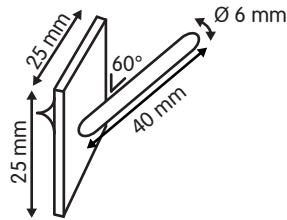

● FLA 9H

Pie para banderola sección estrecha, adhesivo.

Ángulo de 60°. Para FLA 7H.

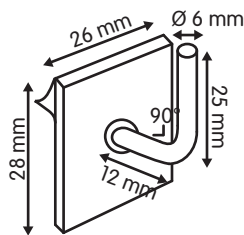
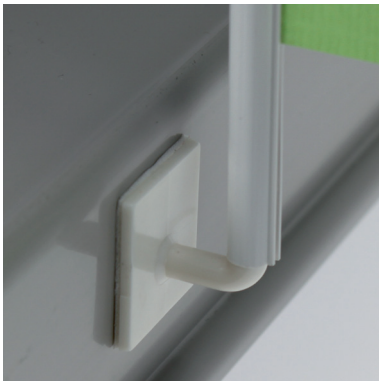

● FLA 10H

Pie para banderola a 90° sección estrecha, adhesivo.

Para FLA 7H.

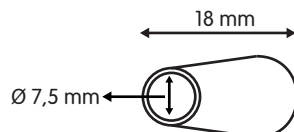

● FLA 11H

Tapón terminal para FLA 7H.

◎ RAY 01

Soporte transparente para stopper, tipo shark.
Fijo a 90°

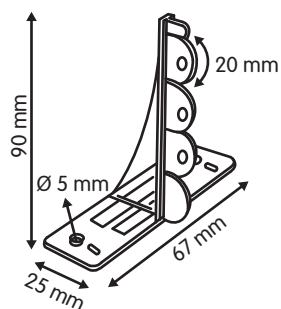

02

◎ RAY 02

Soporte transparente para stopper, tipo shark.
3 posiciones: Vert. 45°. Horiz.

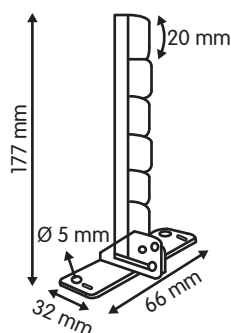

◎ RAYCLI

Clip metálico para ser usado con RAY
01/02/RAYMAG y LEA 29.

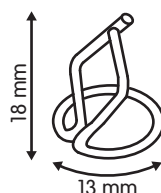

◎ RAYMAG

Pletina magnética para uso con RAY
01/02/RAYCLI.

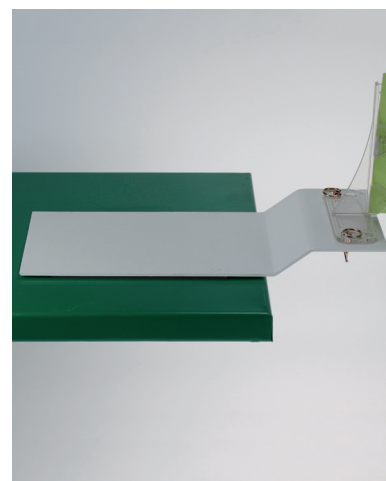
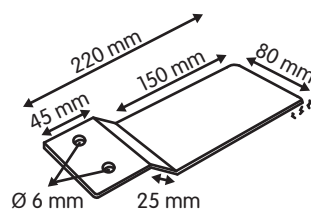



LAB 1/508

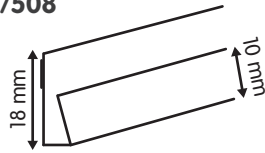

● LAB 1

Perfil en PVC, con o sin adhesivo.
Color estándar blanco. Corte a medida.

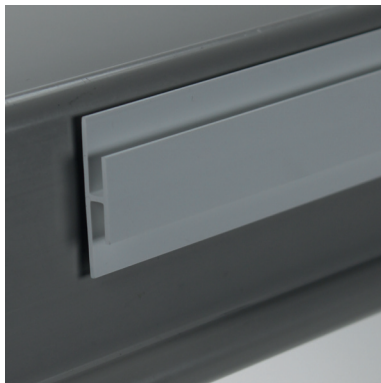

LAB 1/528

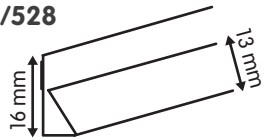

● LAB 2

Perfil en PVC, con o sin adhesivo.
Color estándar blanco, negro o transparente.
Corte a medida.

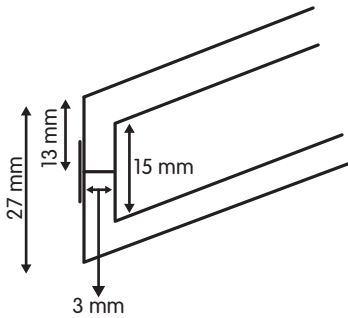

● LAB 3

Perfil en PVC, con o sin adhesivo.
Color estándar blanco, transparente.
Corte a medida.

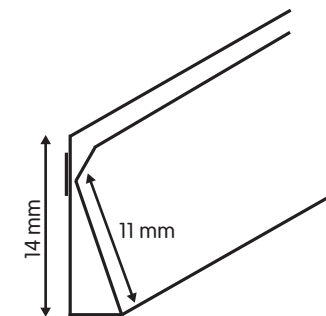

● LAB 4

Perfil portaprecios plano, con adhesivo.
Diversos tamaños de etiqueta.
Corte a medida.

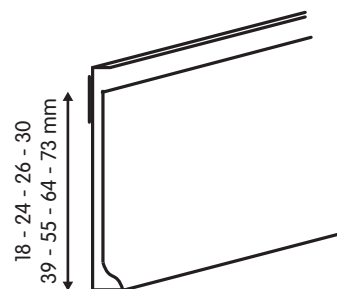

● LAB 5

Perfil portaprecios angulado, con o sin adhesivo.
Color blanco, para etiqueta de 26mm y 39mm.

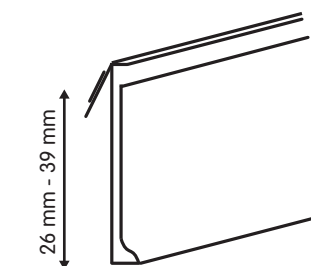

⦿ LAB 6

Perfil portaprecios angulado, con o sin adhesivo.

Color transparente para etiqueta de 26mm y blanco para 39mm.

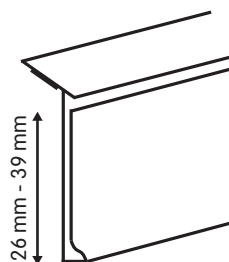

02

⦿ LAB 8

Perfil portaprecios para etiqueta de 26mm y 3mm.

Para estantes de cristal de entre 5 y 10 mm de grosor.

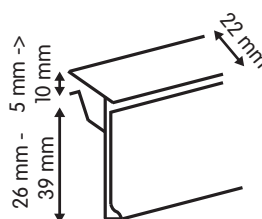

⦿ LAB 10

Perfil portaprecios para etiqueta de 26 mm o 39 mm.

Para estantes de cristal o baldas de varilla.

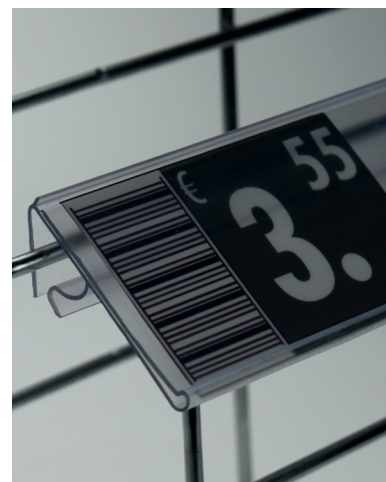
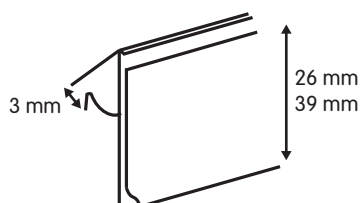

⦿ LAB 14

Perfil portaprecios promo adhesivo, para uso con separadores.

Cortado a medida.

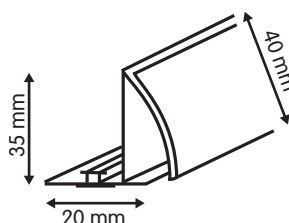

SECCIÓN
PORTA PRECIOS LINEAL

02

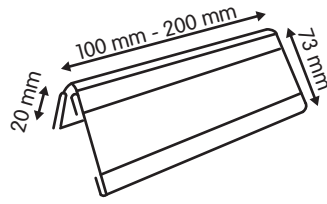
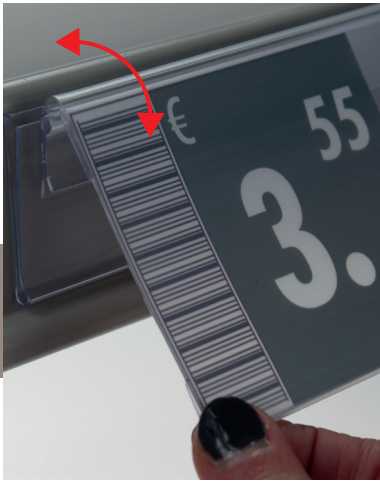

● LAB 15

Portacartelas lineal en PVC, pinza para adaptarse a cualquier perfil portaprecios. Fabricación a medida.

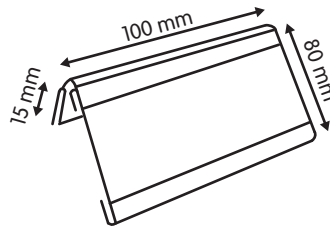
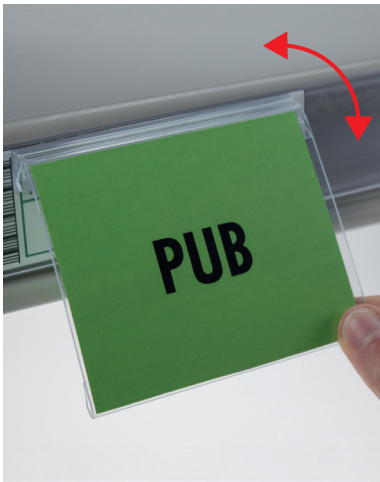

● LAB 15/100



Portacartelas lineal en PVC, pinza para adaptarse a cualquier perfil portaprecios.

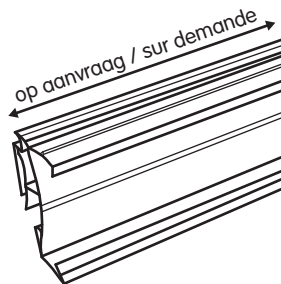

● LAB 21



Perfil especial para portaprecios electrónicos. Corte a medida.

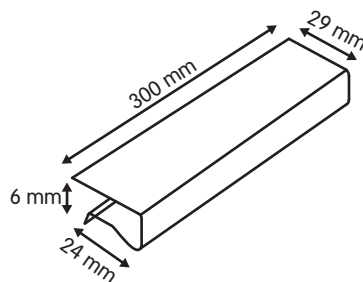

● LAB 22/300



Perfil clip transparente, especial para la protección de los cantos en estantes de cristal.

◎ SEL 1

Tira de impulso en PP 12 ganchos, con soporte para cartela.

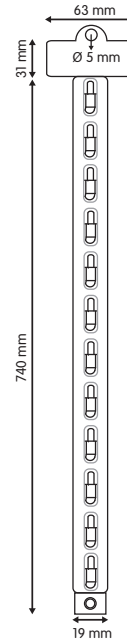

02

◎ SEL 1/S - SEL 1/L

Tira de impulso en PP.
Secciones de ganchos (SEL 1S).
Con cartela opcional. (SEL 1L).

SEL 1/L

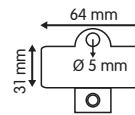

SEL 1/S

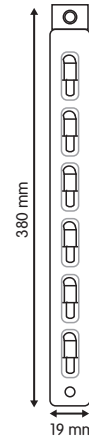

◎ SEL 10

NUEVO

Tira de impulso en PP 6 ganchos, con ventosa (SUC 4H), con cartela.

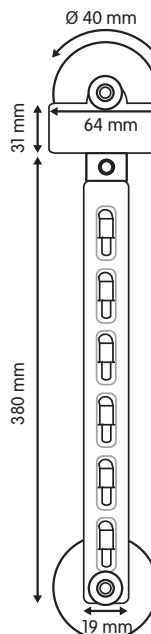

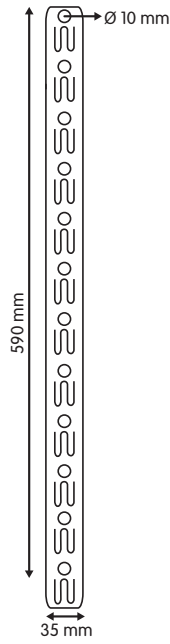

● SEL 2

Tira de impulso en PP. Opción básica.
12 ganchos. 2 grosores según peso del producto (500 o 600 micras).

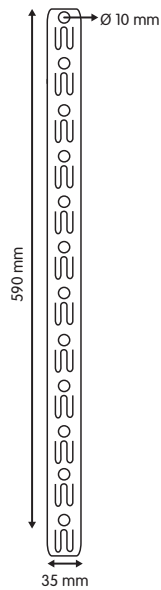

● SEL 2/R

Tira de impulso en rollo. Material PP.
2 gruesos 500 micras y 630 micras.

500 μ : 2.000 hooks/roll
630 μ : 1.500 hooks/roll

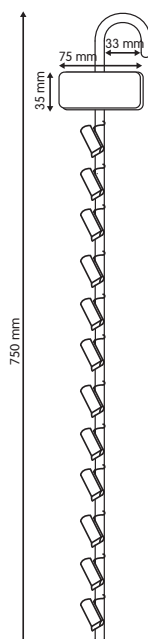

● SEL 3

Tira de impulso metálica. Para objetos pesados.
12 ganchos-pinza para producto.

● SEL 4

Tira de impulso de 12 ganchos en PP inyectado. Plegable.

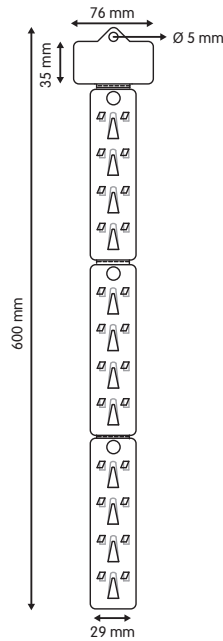

02

● SEL 5

Tira de impulso en PP troquelado de 0,5 mm.
12 ganchos para producto. A medida.

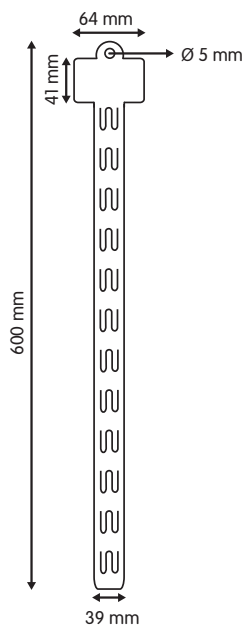

● SEL 6

Tira de impulso en PP troquelado de 0,8mm.
12 ganchos para producto. A medida.

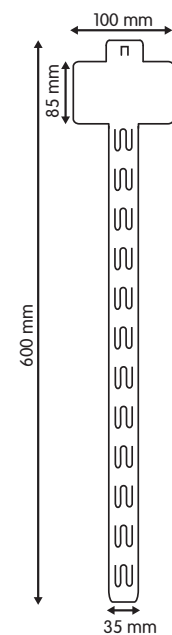

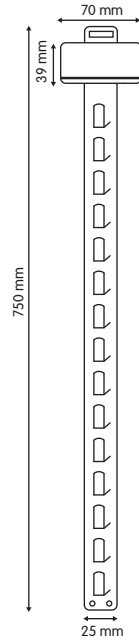

● SEL 7

Tira de impulso metálica. 15 ganchos.
Colores blanco o negro.



HOO 3
(2 mm)

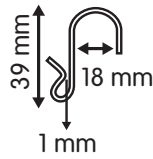

HOO 17
(2,5 mm)

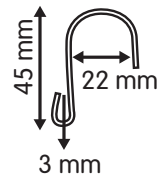

● HOO 3 - HOO 17

Gancho metálico para cross-marketing.

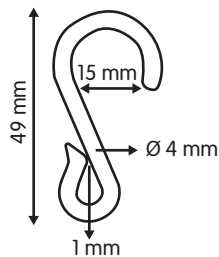

Ø 4 mm

● HOO 20/N

Gancho plástico para cross-marketing.

◎ PUSH 1



Sistema empujador de lineal.
 Anchos: 25mm-50mm
 Newton: 3N - 6N - 9N.
 Longitudes: A medida.

PUSH 1/25

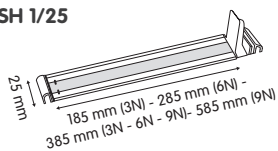

PUSH 1/50

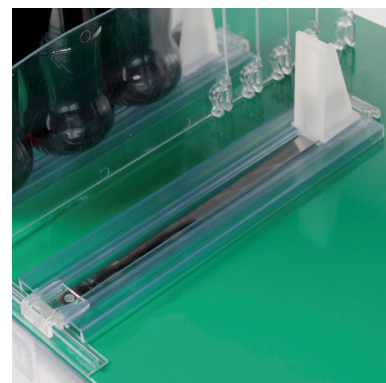
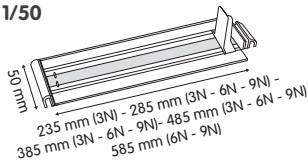

02

◎ PUSH 2/T13



Perfil T adhesivo.

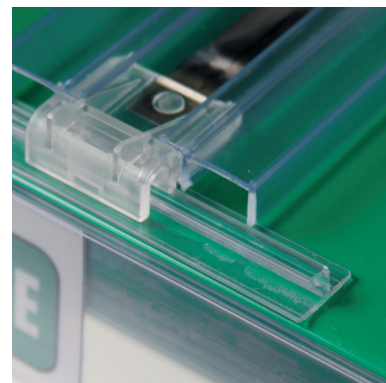
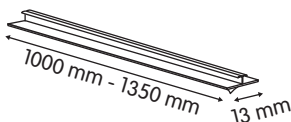

◎ PUSH 2/FFT30



Perfil en T adhesivo con parada.

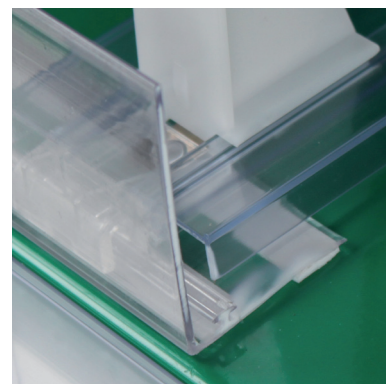
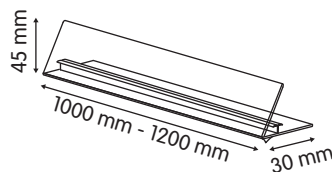

◎ PUSH 4



Soporte empujador en plástico transparente.

PUSH 4/RU60

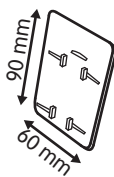

PUSH 4/RU90

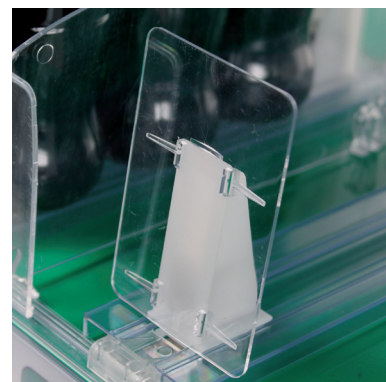
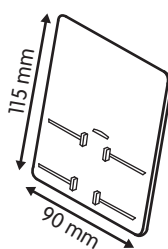

◎ PUSH 8/100/B4S - B8S



Separador cortable, en plástico transparente.

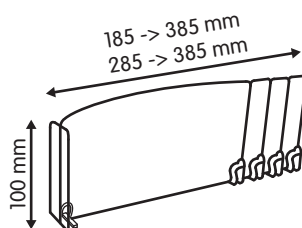

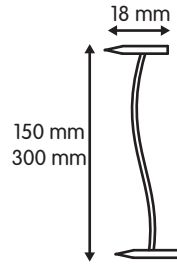
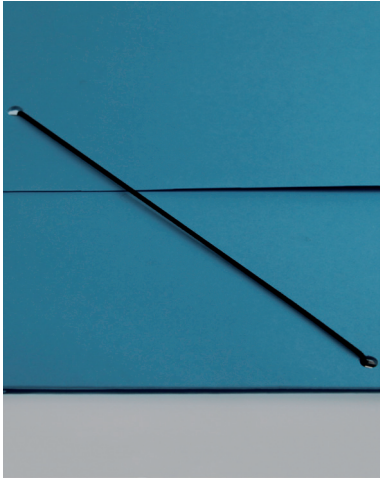

● ATT 3

Goma elàstica tipo carpeta, logitud a medida, diversos colores.

03

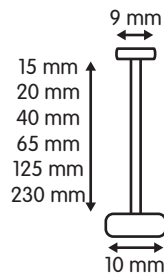

● ATT 5

Anclaje de etiqueta en nylon o PP para pistola automática.

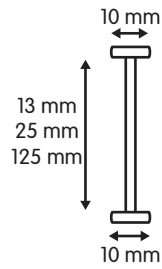

● ATT 6

Anclaje de etiqueta en nylon para pistola automática.

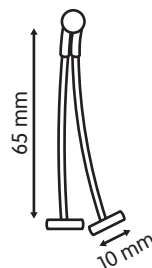

● ATT 7

Anclaje de etiqueta en nylon para pistola automática.

⦿ ATT 8

Anclaje de etiqueta en nylon para pistola automática.

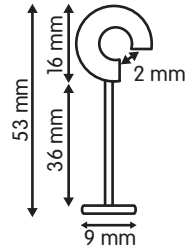

⦿ ATT 16 - ATT 17

Pistola para marcaje con anclajes normales.

Opcional: Agujas (ATT 17).

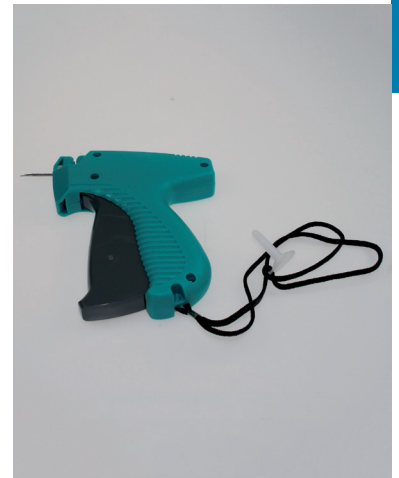
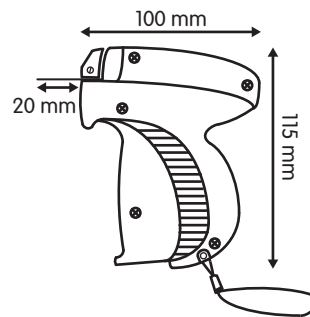

03

⦿ ATT 9

Securattach en PP neutro.

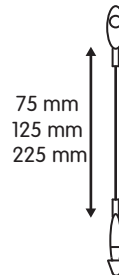

⦿ ATT 10

Inviolable en PP neutro.

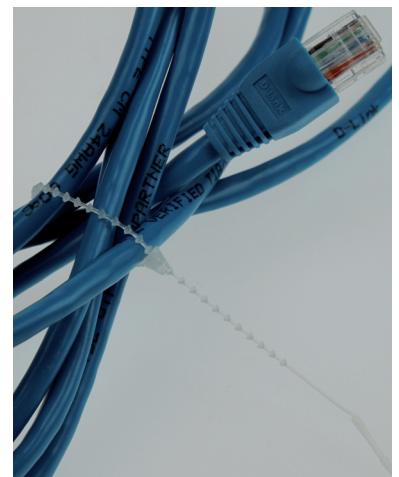
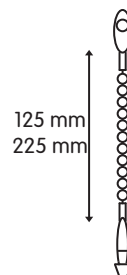

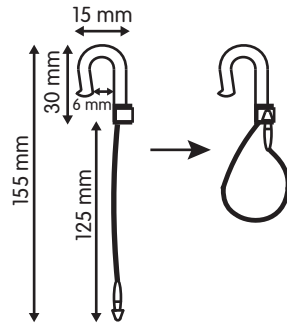

● ATT 21

Inviolable con gancho en PP neutro.

03

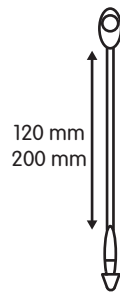

● ATT 18

Cordel con cierre.
Colores: blanco-negro.

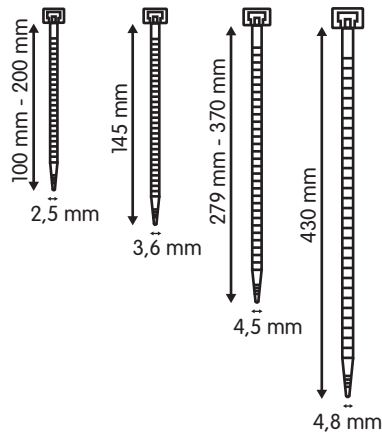

● ATT 11

Brida de cierre en PP.
colores: neutro-negro.

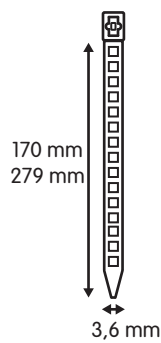

● ATT 12

Brida perforada en PP neutro.

⦿ ATT 22/50

NUEVO

Inviolable de seguridad en hilo de acero.

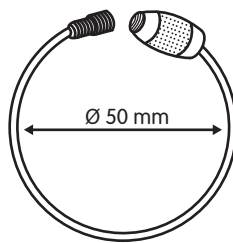

⦿ ATT 14

Bucle en plástico soplado transparente.

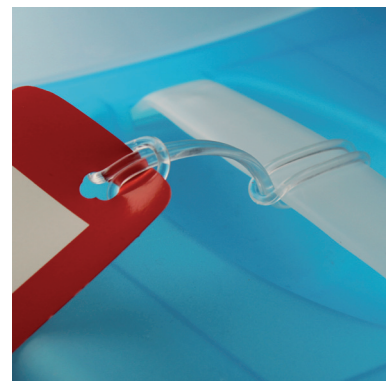
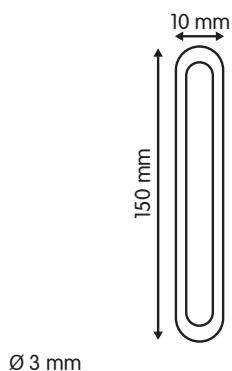

03

⦿ ATT 15

Portaetiqueta para cuello de botella.

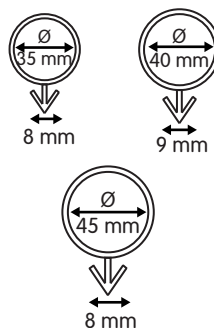

⦿ ATT 15B

Portaetiqueta para cuello de botella diámetro adaptable.

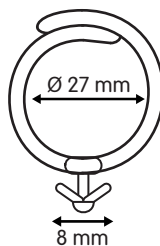

⦿ DIS 18

Clip para colgar cartelería en varilla.

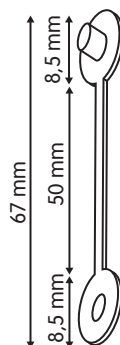

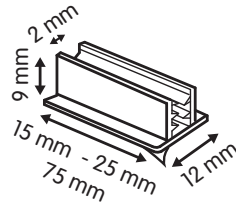

SUP 1/15: 15 mm **SUP 1:** 15 mm
SUP 2: 75 mm

☉ SUP 1/15 - SUP 1 - SUP 2

Grip portaetiqueta con foam autoadhesivo para carteleria de 2mm de espesor.

☉ SUP 1/3,5 **NUEVO**

Grip portaetiqueta con foam autoadhesivo para carteleria de 3,5mm de espesor.

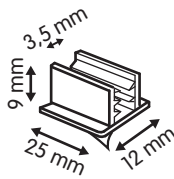

☉ SUP 3

Grip portaetiqueta con foam autoadhesivo para carteleria de 2mm de espesor. Barras de 2500mm.

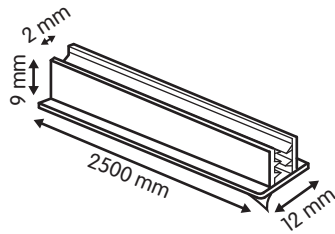

☉ SUP 4 - SUP 5 - SUP 7

Grip portaetiqueta de base ancha, con foam autoadhesivo para carteleria de 2mm de espesor.

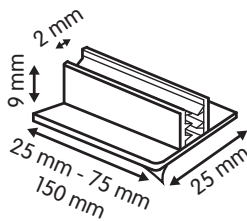

SUP 4: 25 mm **SUP 7:** 150 mm
SUP 5: 75 mm

☉ SUP 6

Grip portaetiqueta de base con foam autoadhesivo para carteleria de 2mm de espesor. Barras de 2500mm.

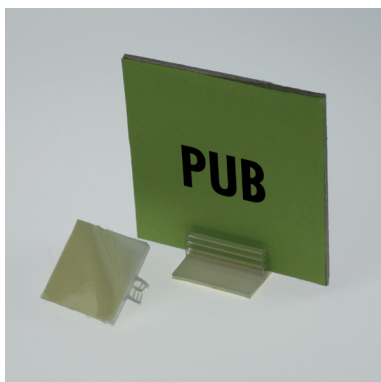
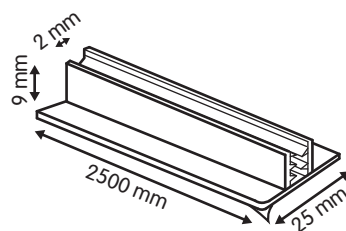

◎ SUP 5/5 - SUP 5/5/35

Grip portaetiqueta de base ancha, con foam autoadhesivo para cartelería de 3mm a 5mm de espesor.

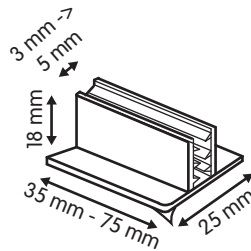

SUP 5/5:35 mm SUP 5/5/35:75 mm

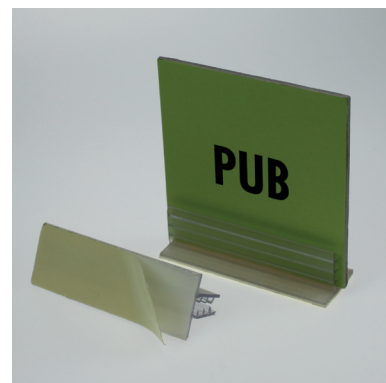

◎ SUP 7/M

Grip portaetiqueta de base ancha, magnético, para cartelería de 3mm a 5mm de espesor.

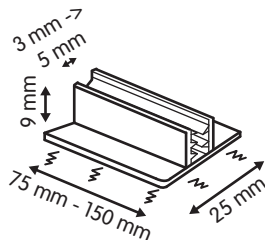

SUP 7M/75:75 mm SUP 7/M:150 mm



03

◎ MAG 7 - MAG 7/5

Imán cuadrado con o sin Grip. (ref: SUP 4 ou SUP 5/5/35).

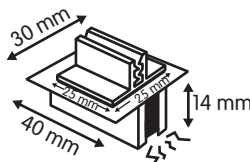

MAG 7: cap: max 2 mm
MAG 7/5: cap: 3 -> 5 mm

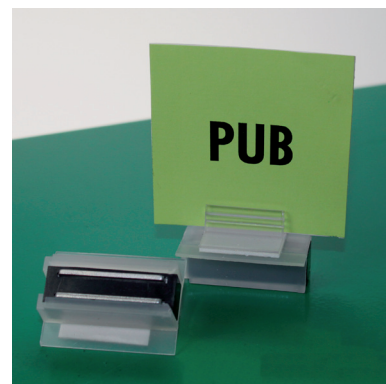

◎ SUP 8 - SUP 9

Grip portaetiqueta con foam autoadhesivo para cartelería de 3mm a 4mm de espesor.

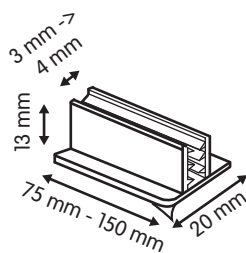

SUP 8:75 mm SUP 9:150 mm



◎ SUP 13

Grip portaetiqueta extra, para cartelería de 6mm a 7mm. No adhesivo.

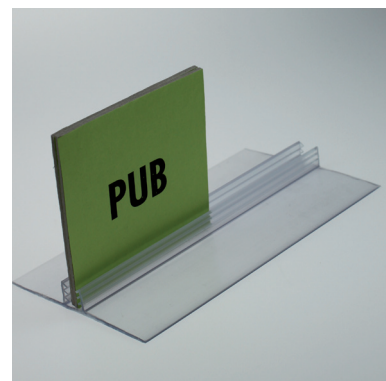
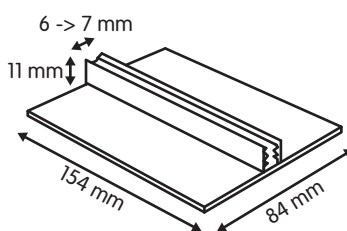

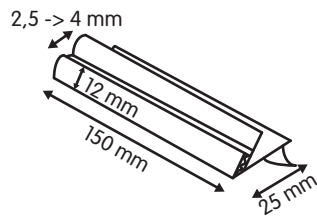
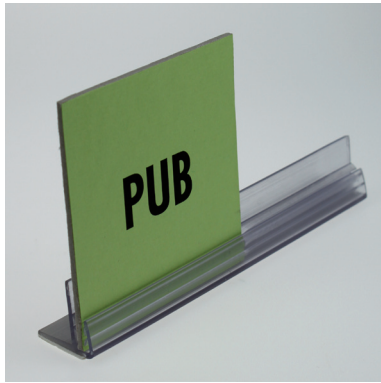

● SUP 15

Grip portaetiqueta adhesivo. Angulado. Cartelería de 2,5mm a 4mm.

● SUP 17

Grip portaetiqueta no adhesivo. Angulado. Cartelería de 4mm a 5mm.

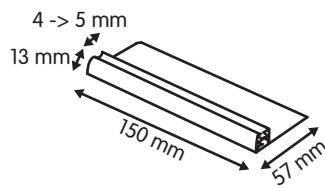
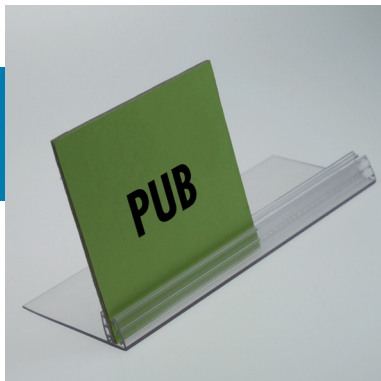

● SUP 19

Grip portaetiqueta no adhesivo. Angulado. Cartelería de 6mm a 7mm.

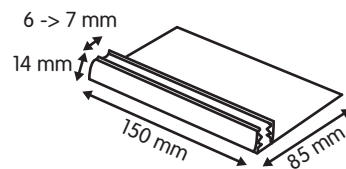
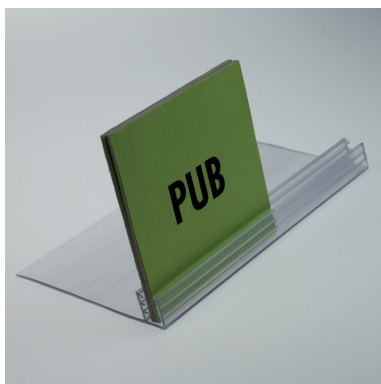

● SUP 24

Grip portaetiqueta con foam autoadhesivo para cartelería de 3mm a 6mm de espesor.

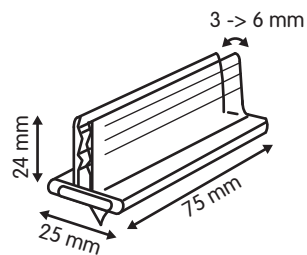

● SUP 25 - SUP 26

Grip portaetiqueta con foam autoadhesivo para cartelería de 3mm de espesor.

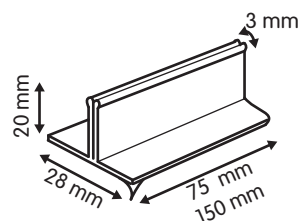
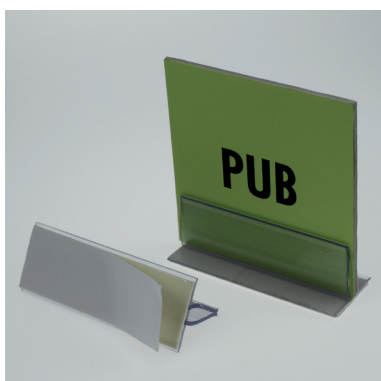

SUP 25: 75 mm SUP 26: 150 mm

◎ SUP 75



Grip portaetiqueta para lineal, no adhesivo. Cartelería de 2mm.

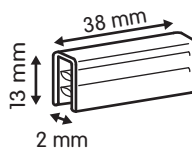

◎ SUP 28 - SUP 29 - SUP 30

Grip portaetiqueta para lineal, autoadhesivo. Cartelería de 1,5mm.

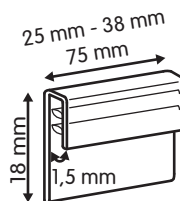

SUP 28: 25 mm SUP 30: 75 mm
SUP 29: 38 mm



03

◎ SUP 33 - SUP 34

Grip portaetiqueta articulado para lineal, autoadhesivo.

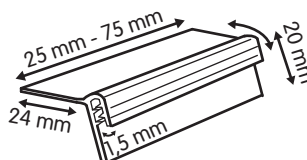

SUP 33: 25 mm SUP 34: 75 mm



◎ SUP 34/65/ZT



Grip portaetiqueta articulado para lineal, no adhesivo.

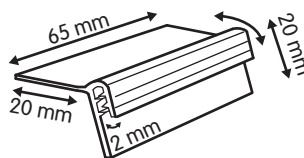

◎ SUP 36

Grip portaetiqueta articulado para lineal, no adhesivo.

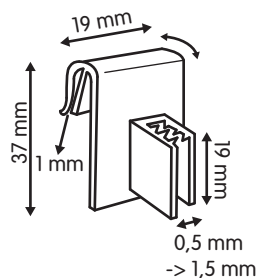

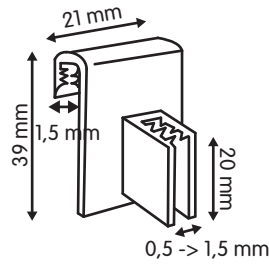

◎ SUP 39

Grip portaetiqueta para lineal, no adhesivo.

03

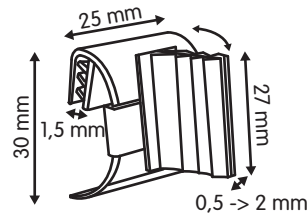
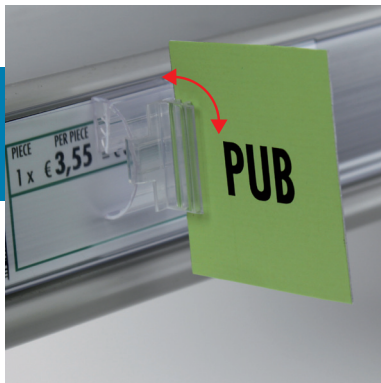

◎ SUP 69

Grip portaetiqueta, stopper, angulación variable.

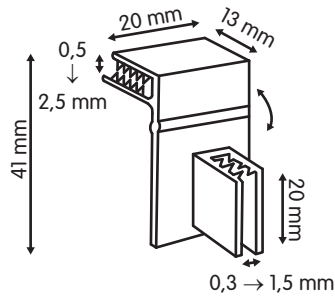
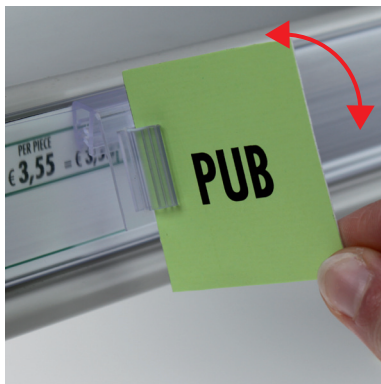

◎ SUP 40

Grip portaetiqueta articulado para lineal, no adhesivo.

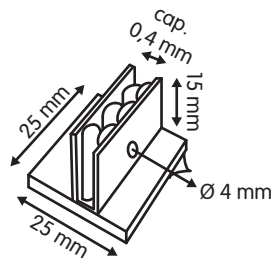

◎ SUP PP 1

Grip portaetiqueta en PP blanco, autoadhesivo.

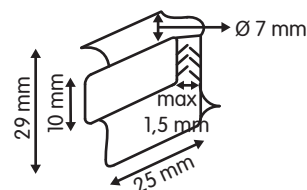

◎ SUP 32

Portabolígrafos con grip, autoadhesivo.

◎ PEN 1

Portabolígrafos en PP blanco, autoadhesivo

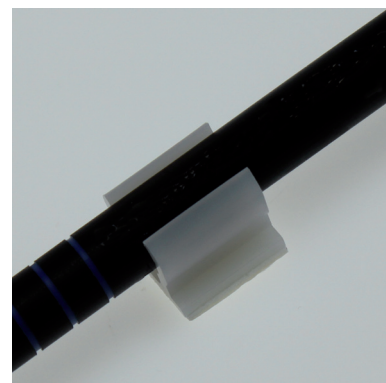
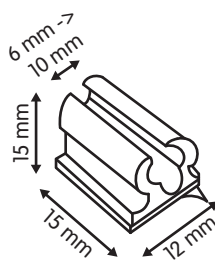

◎ PEN 3

Portabolígrafos metálico autoadhesivo. Adaptable a diversos diámetros de bolígrafos.

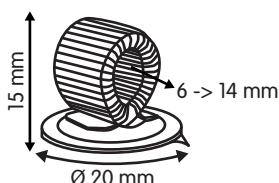

03

◎ CLI 6/10T

Pinza con gancho giratorio 360°.

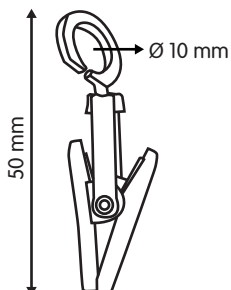

◎ CLI 23

Grip adhesivo para parrilla de varilla.

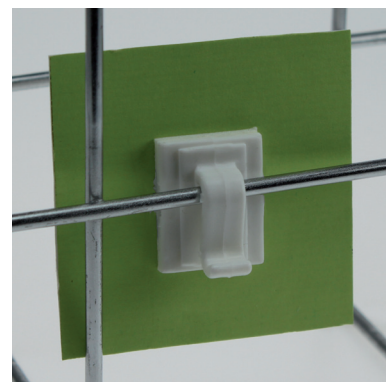
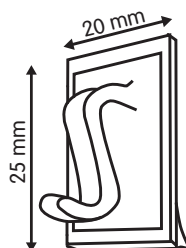

◎ CLI 24

Grip adhesivo para parrilla de varilla.

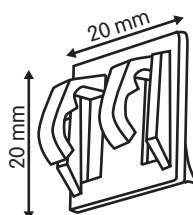

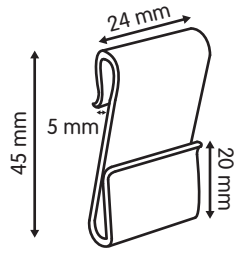

● WIN 2



Clip para parrilla de varilla.

03

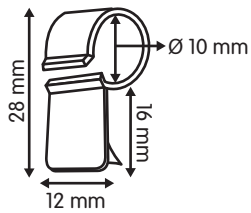

● SUP 71

Clip autoadhesivo para parrilla de varilla.

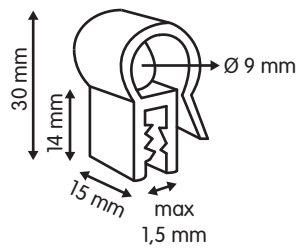

● SUP 47

Clip-Grip para parrilla de varilla.
No adhesivo.

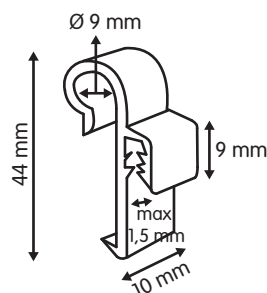

● SUP 48

Clip-Grip para parrilla de varilla.
No adhesivo.

◎ SUP 49

Portaetiqueta no adhesivo para parrilla de varilla.

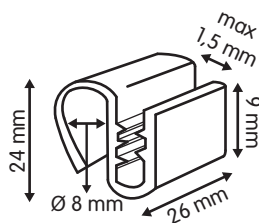

◎ SUP 50

Portaetiqueta no adhesivo para parrilla de varilla.

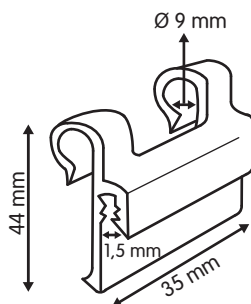

03

◎ SUP 52

Portaetiqueta no adhesivo para parrilla de varilla.

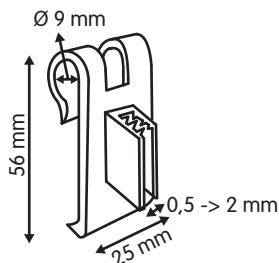

◎ SUP 54

Portaetiqueta no adhesivo para parrilla de varilla.

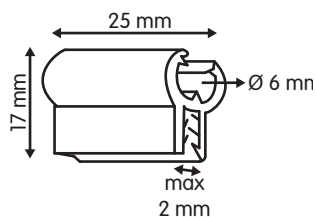

◎ SUP 74



Portaetiqueta no adhesivo para parrilla de varilla.

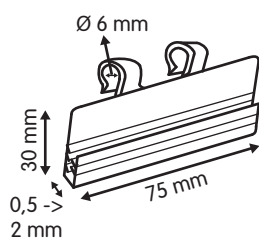

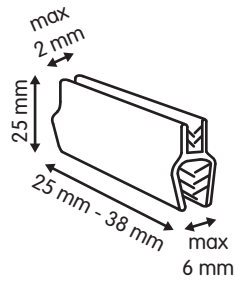

◎ SUP 55

Grip doble.

◎ SUP 29/D **NUEVO**

Grip doble no adhesivo.

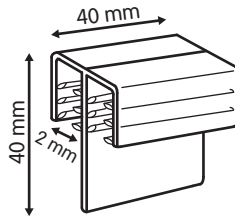
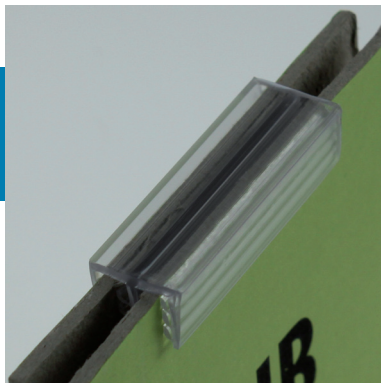

◎ SUP 56

Doble grip en «H» no adhesivo.

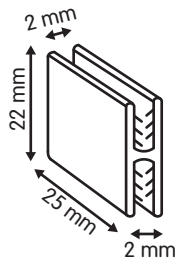
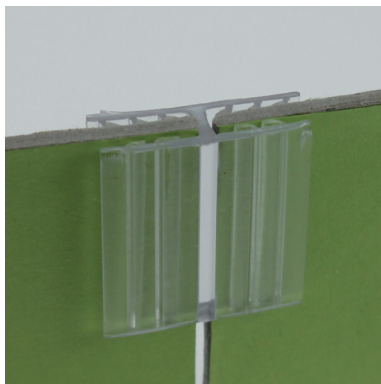

◎ SUP 56/A

Doble grip en «H» autoadhesivo.

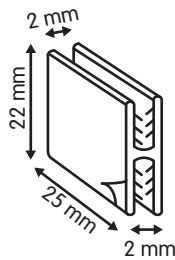

◎ SUP 57

Dobles grip angulado a 90°.

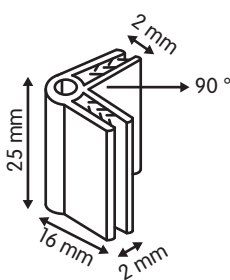
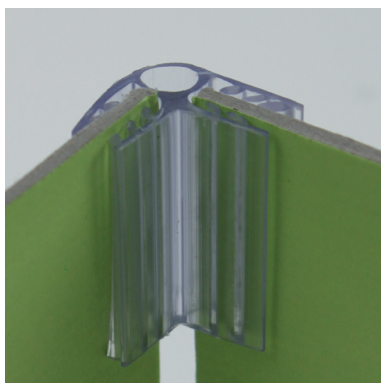

● SUP 58

Doble grip angulado a 60°.

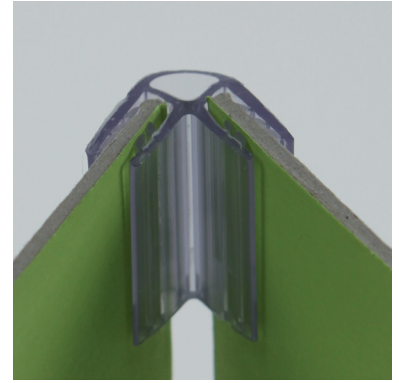
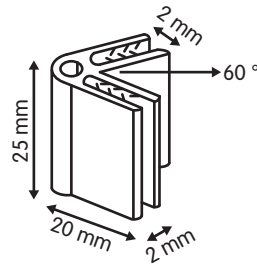

● SUP 59

Grip triple, 3 paneles.

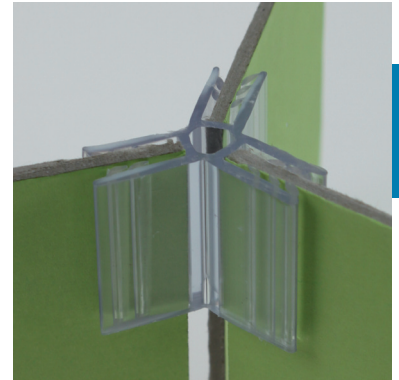
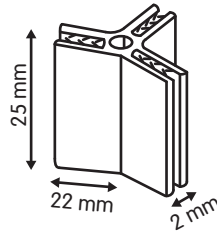

● SUP 60

Grip cuadruple, 4 paneles.

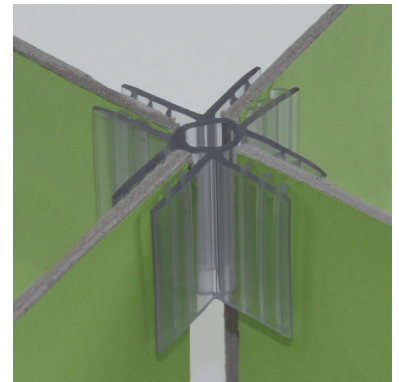
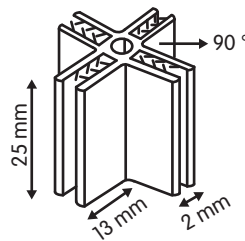

● SUP 61

Grip doble efecto bisagra.

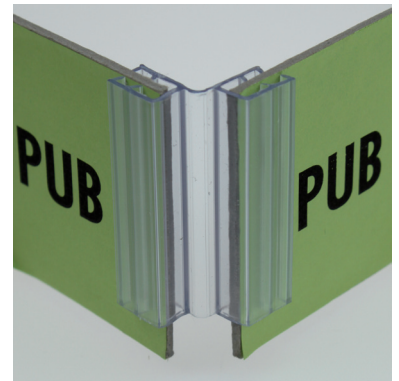
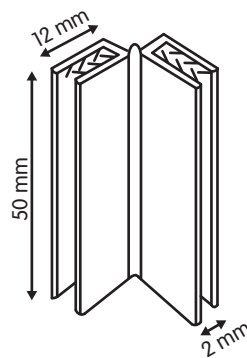

● SUP 62

Grip con ventosa.

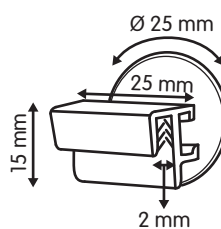

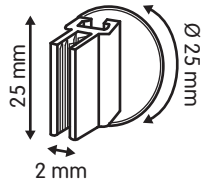

● SUP 63

Grip con ventosa, perpendicular.

● SUP 63/L **NUEVO**

Grip con ventosa, perpendicular, extra.

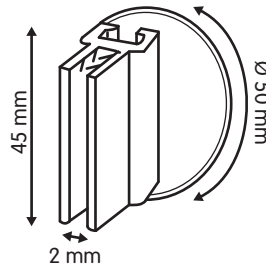

● SUP 77 **NUEVO**

Soporte de comunicación con doble ventosa.
Entrega no montado.

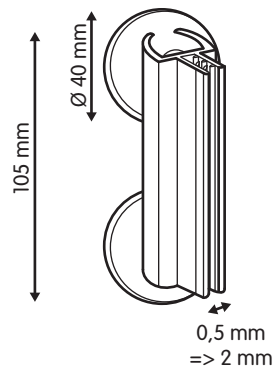

● SUP 64

Grip doble.

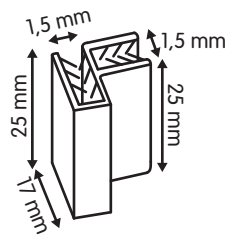

● SUP 65

Grip doble.

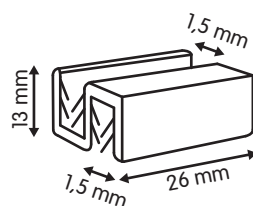

◎ SUP 66

Grip autoadhesivo, efecto bisagra.

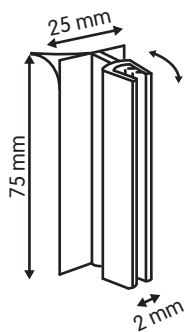

◎ SUP 66/25



Grip autoadhesivo, efecto bisagra.

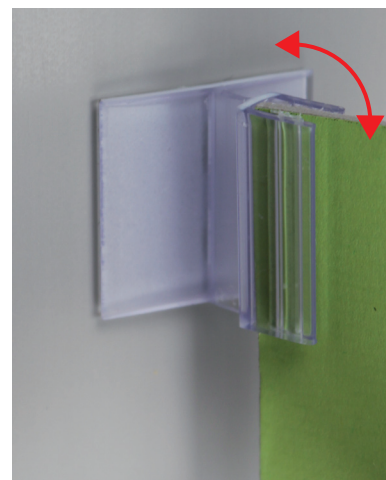
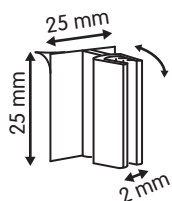

03

◎ SUP 68

Perfil pinza + autoadhesivo. Puede ser utilizado en combinación con un portaetiquetas.

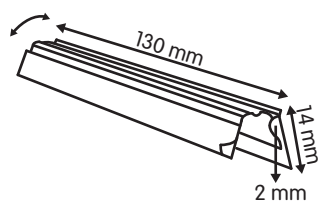

◎ SWI 1

Swinger.
Ventosa+grip vibrátil.

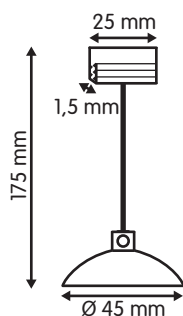

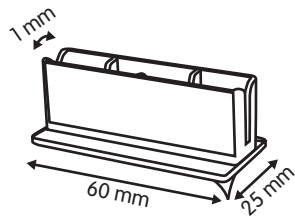

● TIC 7

Portaetiquetas autoadhesivo en PS transparente.

03

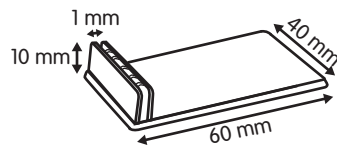

● TIC 8/B

Portaetiquetas no adhesivo en PS transparente.

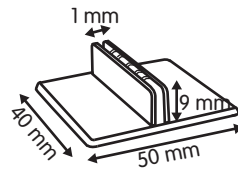
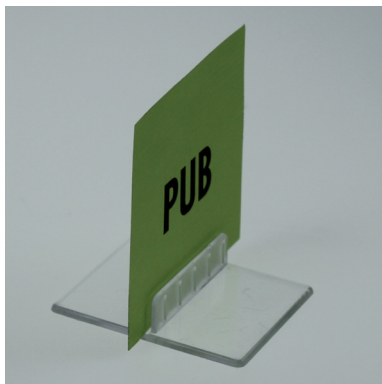

● TIC 9

Portaetiqueta no adhesivo en PS transparente

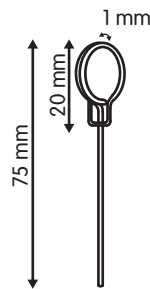

● TIC 11

Pique portaprecios en NIROSTA utilizable para alimentación.

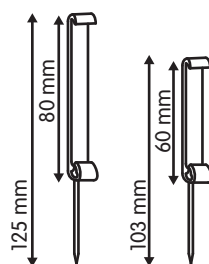

● TIC 12

Pique portaprecios en POM blanco.

● TIC 23

Doble pinza portaetiquetas, transparente.

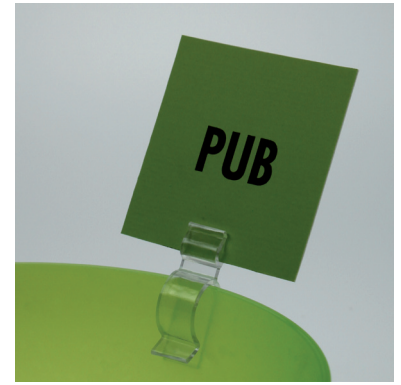
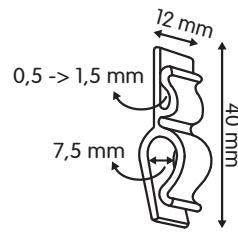

● TIC 24

Portaetiqueta regulable, 4 posiciones, nylon blanco.

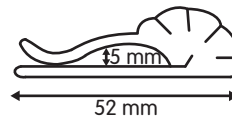

03

● TIC 26

Portaetiqueta orientable, ventosa en un lado y pinza en el otro.

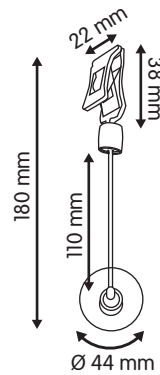

● TIC 25/100

Portaetiqueta orientable doble pinza en PS transparente.

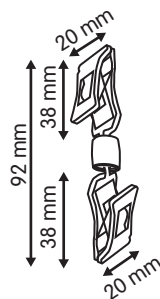

● TIC 25/200

Portaetiqueta orientable doble pinza en PS transparente.

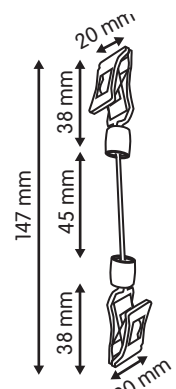

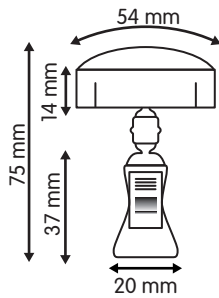

● TIC 27

Portaetiqueta orientable, pinza en un lado y portaetiqueta transparente en el otro.

● TIC 29

Portaetiqueta orientable con base autoadhesiva.

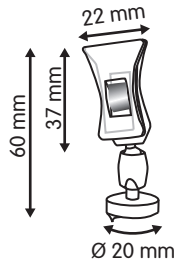

● TIC 32

Portaetiqueta orientable con base imantada.

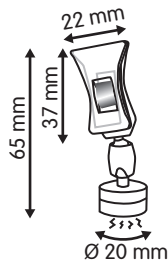

● TIC 35

Portaetiqueta orientable, pinza en un lado y portaetiqueta transparente en el otro.

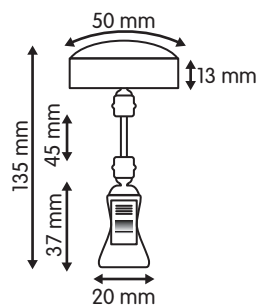

● TIC 36

Portaetiqueta orientable, pinza gigante en un lado y portaetiqueta transparente en el otro.

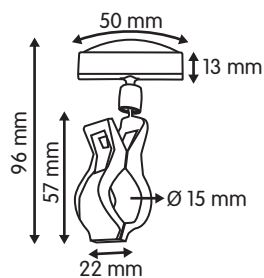

● TIC 37

Portaetiqueta orientable, pinza gigante en un lado y portaetiqueta transparente en el otro.

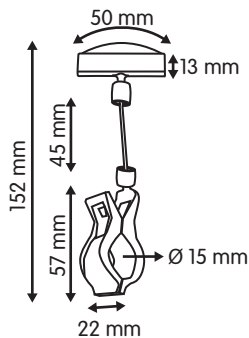

● TIC 38

Portaetiqueta orientable, pinza gigante en un lado y portaetiqueta extragrande transparente en el otro.

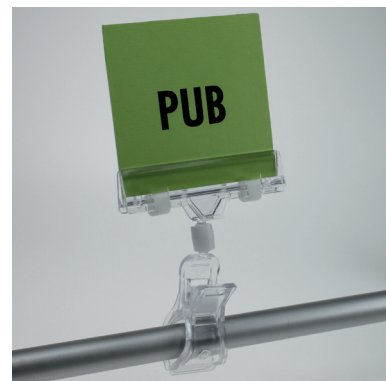
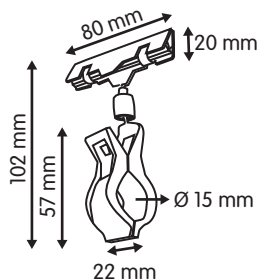

● TIC 39

Portaetiqueta orientable, pinza gigante en un lado y portaetiqueta extragrande transparente en el otro.

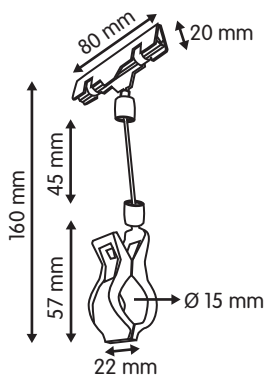

● TIC 40

Portaetiqueta orientable base imantada y pinza mini.

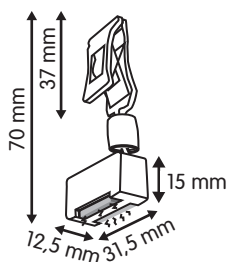

● TIC 41

Portaetiqueta orientable base imantada y portaetiqueta.

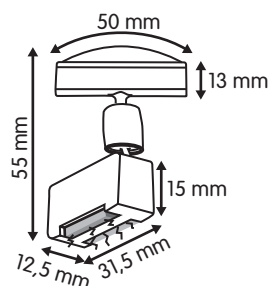

03

SECCIÓN
PINZAS PORTAETIQUETAS

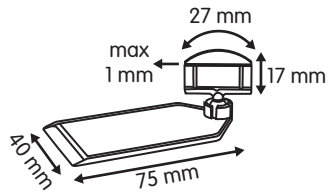
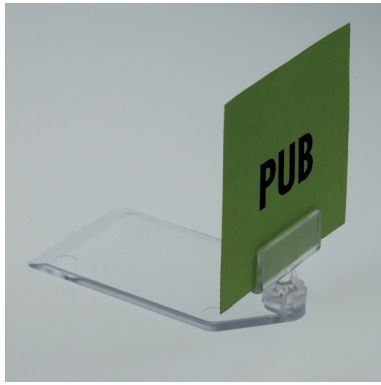

● TIC 42

Portaetiqueta con base no adhesiva. Se entrega no montado.

03

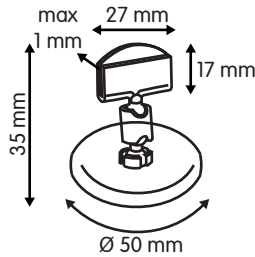

● TIC 43

Portaetiqueta con base redonda, no adhesiva. Se entrega no montado

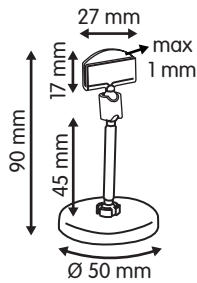

● TIC 44

Portaetiqueta con base redonda, no adhesiva, extensión 45mm. Se entrega no montado

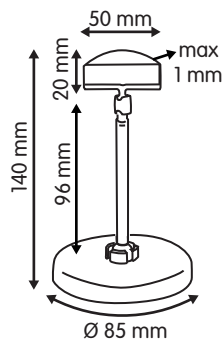

● TIC 45

Portaetiqueta con base redonda, no adhesiva, extensión 96mm. Se entrega no montado

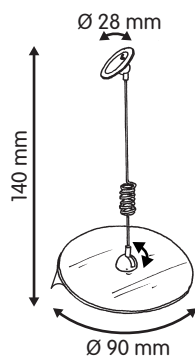
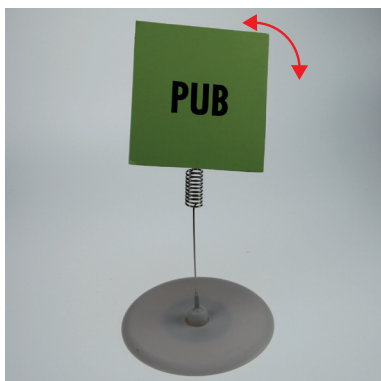

● SWI 2

Swinger.
Base blanca+extensión 160mm+punto adhesivo.

Gracias a la disponibilidad de los componentes individuales, usted puede configurar su pinza portaetiquetas/portaprecios según sus necesidades.

Basta escoger la base, la extensión y el portaetiquetas, nosotros haremos el resto!

● TIC 50/01

Pinza pequeña en PS transparente.

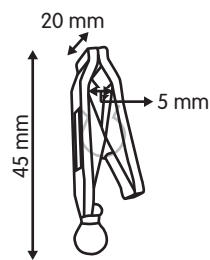

● TIC 50/02

Pinza grande en PS transparente.

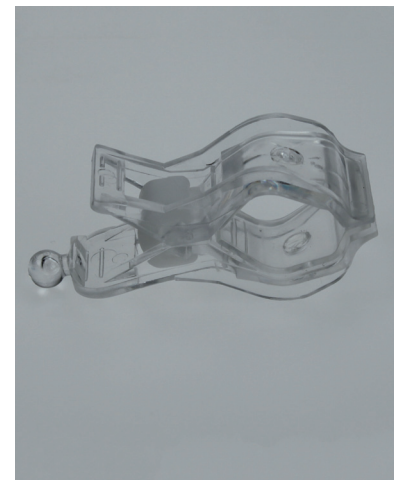
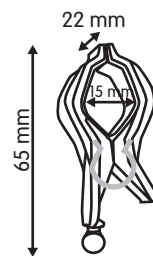

● TIC 50/03

Base imantada en PS blanco.

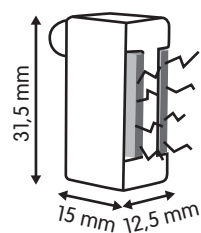

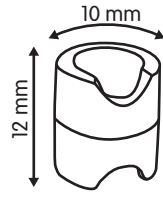

● TIC 50/04

Conector en PS blanco.

03

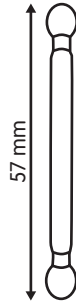

● TIC 50/05

Extensión en PS transparente.

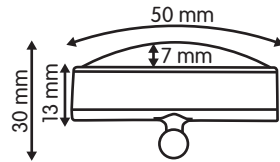

● TIC 50/06

Portaetiqueta pequeño en PS transparente.

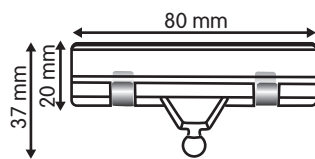

● TIC 50/07

Portaetiqueta grande en PS transparente.

● SUC 1

Ventosa con tetón en vinilo natural.

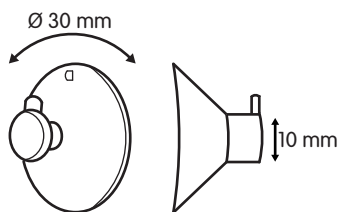

● SUC 2-II

Ventosa con gancho metálico, vinilo natural.

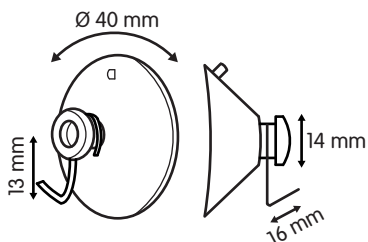

● SUC 2/ZH

Ventosa en vinilo natural.

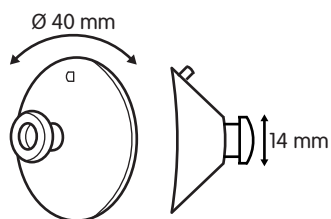

● SUC 3/P

Ventosa con botón de fijación, vinilo natural.

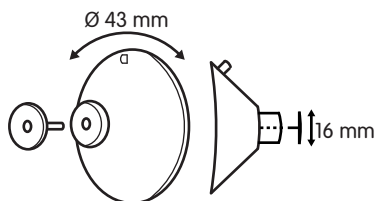

● SUC 4H

Ventosa con botón roscado, vinilo natural.

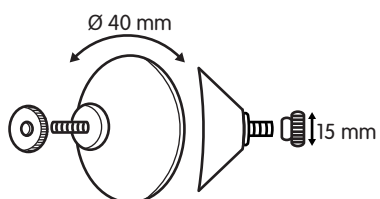

03

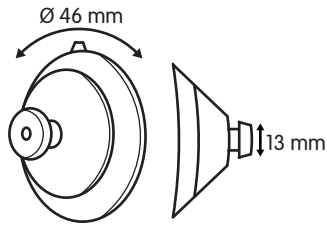

● SUC 6

Ventosa doble en vinilo natural.

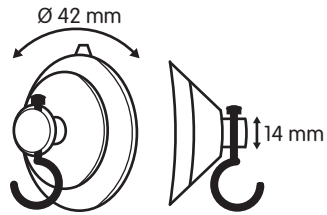

● SUC 7

Ventosa doble con gancho giratorio.

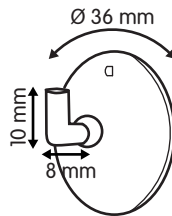

● SUC 10

Ventosa con gancho, vinilo natural.

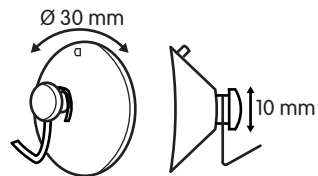

● SUC 11/MH

Ventosa con gancho metálico.

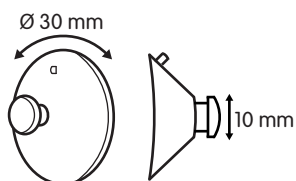

● SUC 11

Ventosa sin gancho, vinilo natural.

● SUC 15

NUEVO

Ventosa doble en vinilo natural.

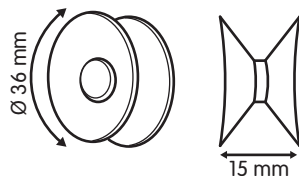

● SUC 50

NUEVO

Ventosa doble con agujero pasante.

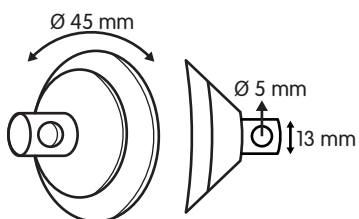

03

● SUC 8

Ventosa de alta resistencia, con gancho blanco, para productos pesados.
Desmontable para poder utilizar sin gancho.

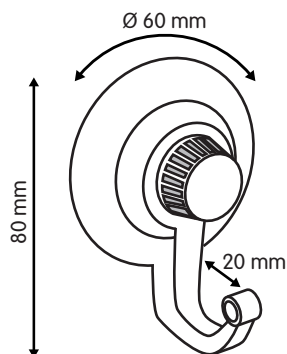

● SUC 9

NUEVO

Ventosa de alta resistencia, con gancho negro, para productos pesados.

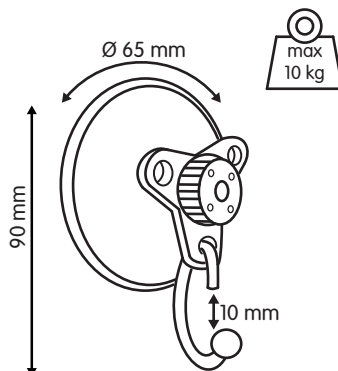

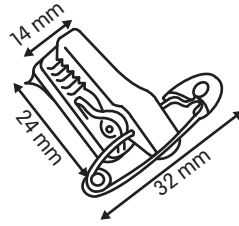
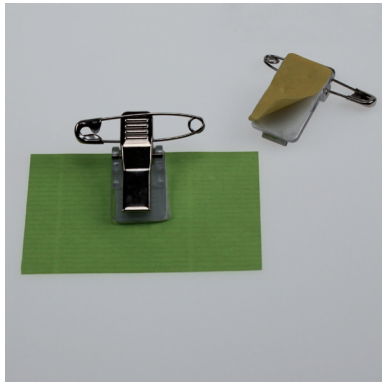

● BAD 1

Pinza + clip para acreditación autoadhesiva.

● BAD 2

Imperdible de seguridad para acreditaciones.

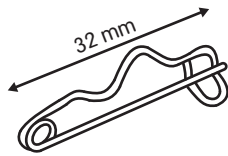
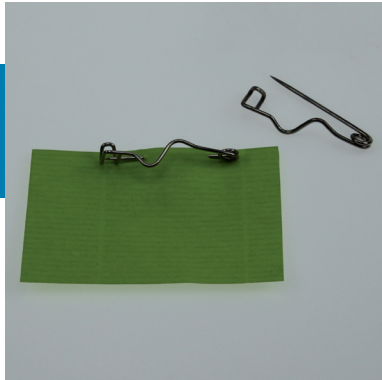

● BAD 5/38

Aguja de seguridad autoadhesiva para acreditaciones.

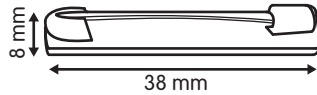

● BAD 7

Aguja para acreditación para pegar con cola caliente.

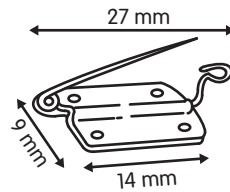
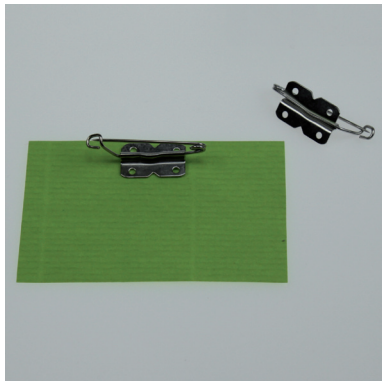

● BAD 8

Pinza para acreditaciones autoadhesiva.

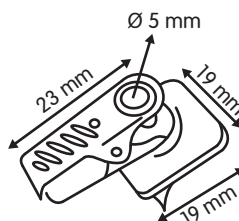

● MAG 8

Pinza para acreditaciones magnética.

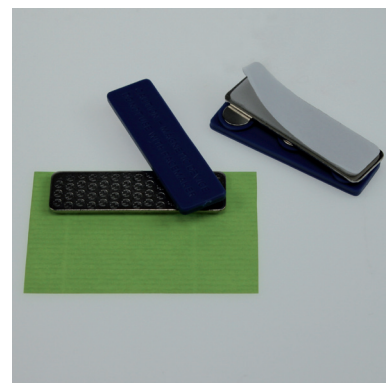
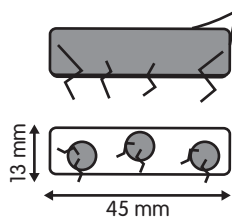

● CLI 17

Pinza metálica.

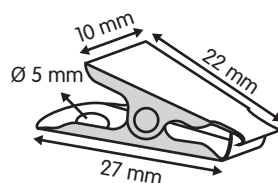

03

● BAD 33

Pinza para acreditaciones con banda plástica y botón.

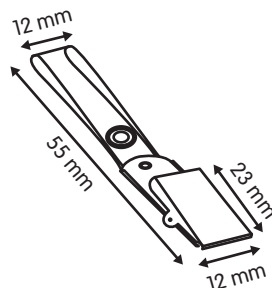

● BAD 33/P

Pinza plástica para acreditaciones con banda plástica de cierre.

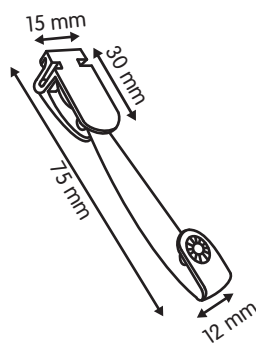

● BAD 16

Porta badge para acreditaciones, plástico transparente

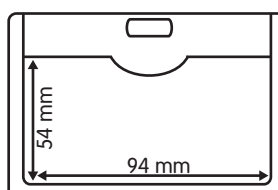

● BAD 26

NUEVO

Porta badge para acreditaciones con perforaciones "eurolock" en PP duro semitransparente.

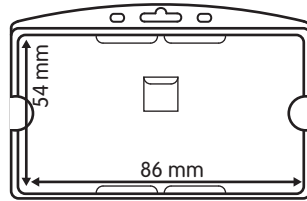

● BAD 54

YOYO extensible hasta 85 cm para acreditaciones de seguridad.
Colores: blanco, gris o azul transparente

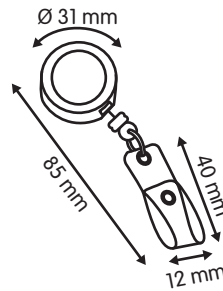

● BAD 12

Funda para acreditaciones con clip-pinza metálico incorporado.

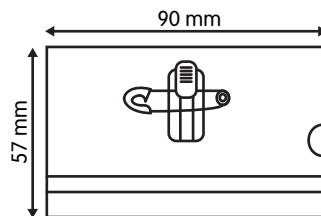

● MAG 9

Funda para acreditaciones con fijación por imán

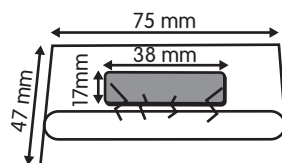

● BAD 21

Funda para acreditación autolaminante. Coloque la tarjeta y séllela con la lámina adhesiva.

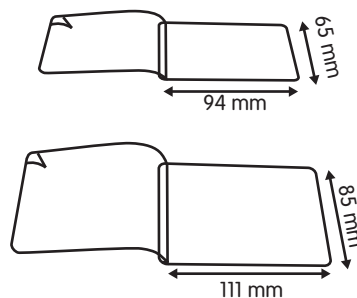

● LEA 3H

Portafolletos para lineal en PVC, se entrega en plano.
 Posibilidad de fijar mediante adhesivo doblecara o bien mediante clips.
 A medida a partir de 500 unidades.

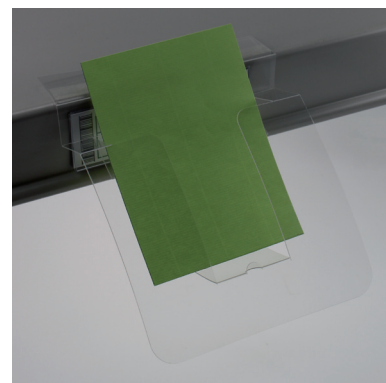
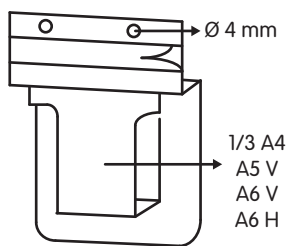

● LEA 4/N

Portafolletos DIN A4 en PS transparente reciclable.
 Para mostrador o pared.

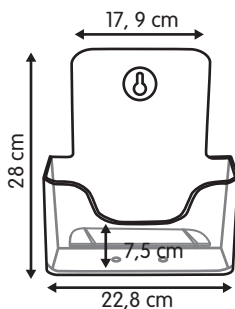

● LEA 5/N

Portafolletos DIN A5 en PS transparente reciclable.
 Para mostrador o pared.

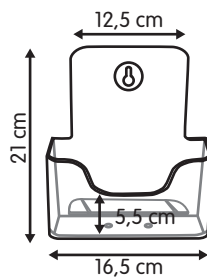

● LEA 6/N

Portafolletos 1/3 DIN A4 (Díptico-Tríptico) en PS transparente reciclable.
 Para mostrador o pared.

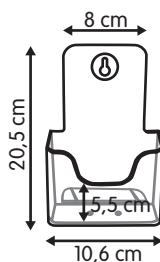

● LEA 6/NB

Portafolletos 1/3 DIN A4 (Díptico-Tríptico) en PS transparente reciclable.
 Para mostrador.

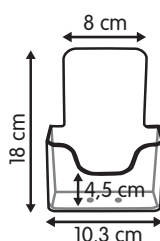

SECCIÓN
PORTAFOLLETOS MOSTRADOR - MURAL

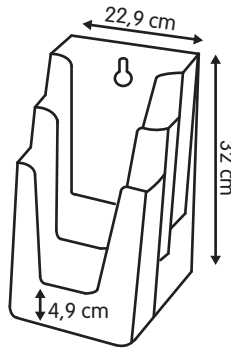

● LEA 4X3/N

Portafolletos triple, en PS transparente reciclable.
 Tamaño DIN A4. Para mostrador o pared.

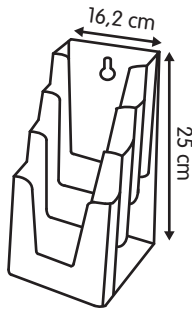

● LEA 5X4/N

Portafolletos cuadruple, en PS transparente reciclable.
 Tamaño DIN A5. Para mostrador o pared.

04

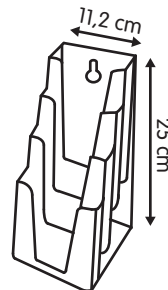

● LEA 6X4/N

Portafolletos cuadruple, en PS transparente reciclable.
 Tamaño DIN 1/3 A4. Para mostrador o pared.

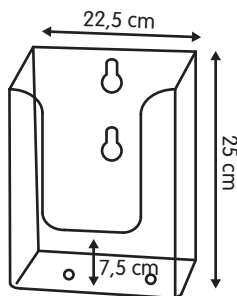
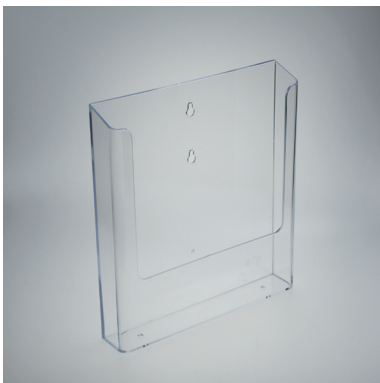

● LEA 14/A4

Cajetín mural DIN A4.

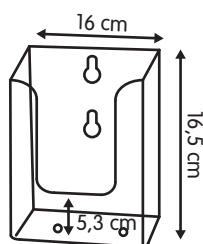
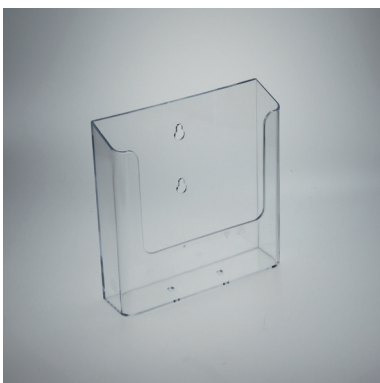

● LEA 14/A5

Cajetín mural DIN A5.

● LEA 14/A6

Cajetín mural 1/3 DIN A4.

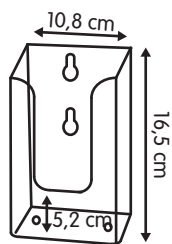

● LEA 15

Cajetín mural DIN A4.

1 set=4 cajetines.

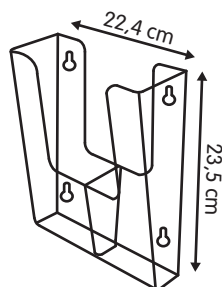

● LEA 15/H

Cajetín mural DIN A4 horizontal.

1 set=4 cajetines.

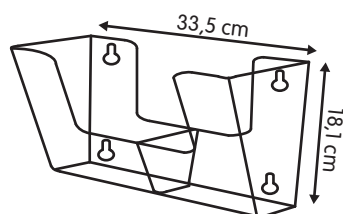

● LEA 17/A5H

Portafolletos mostrador DIN A5 horizontal.

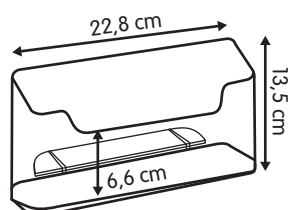

● LEA 17/A6H

Portafolletos mostrador DIN A6 horizontal.

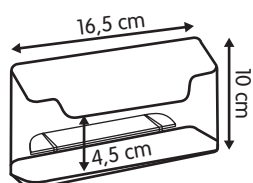

SECCIÓN
PORTAFOLLETOS MOSTRADOR - MURAL

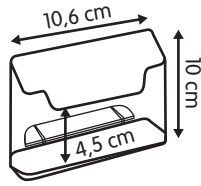

● LEA 17/A6

Portafolletos mostrador DIN A6.

● KAD 13/A4V **NUEVO**

Portafolletos sobre pié de aluminio en PC.
Entrega no montado.

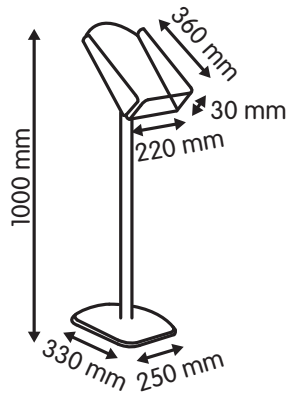

● BRO 2

NUEVO

Portafolletos DIN A4 sobre estructura de aluminio.
Entrega no montado.

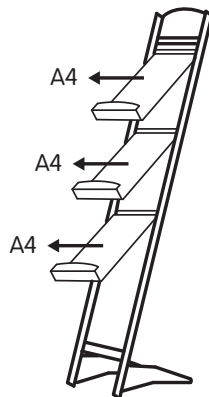

● LEA 13/N

Portatarjetas de visita mostrador.

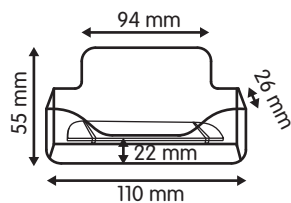

● LEA 13/G

Caja porta tarjetas con función de portatarjetas de mostrador.

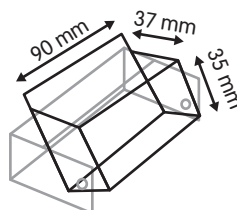

● LEA 40/T

NUEVO

Funda portatarjetas de visita.

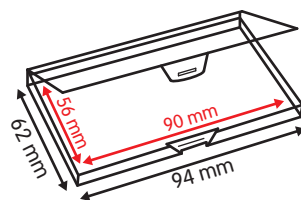

● CDB 1

Porta calendarios formato CD. PS transparente.

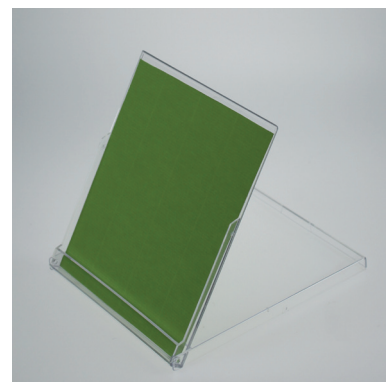
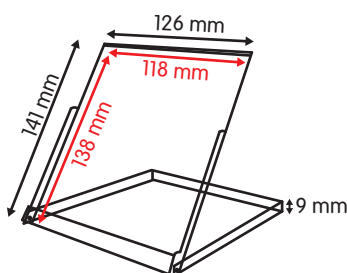

● CDB 2

Porta calendarios en PS transparente.

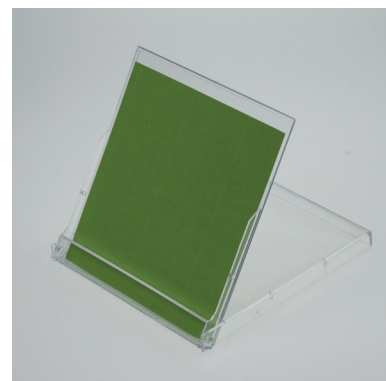
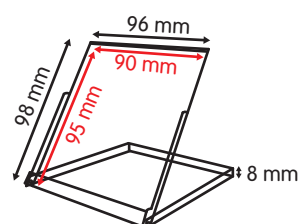

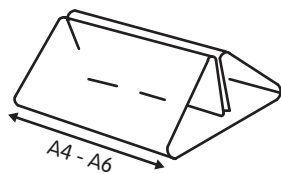

● LEA 8/A4 - A5 - A6

Portavisual en PVC. Con o sin impresión
A medida en PET.

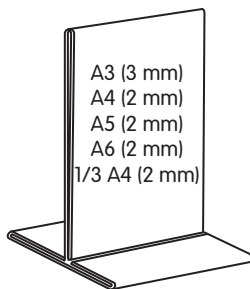

● LEA 9

Portavisual plexi en T. Diversas medidas.
Con o sin impresión.

04

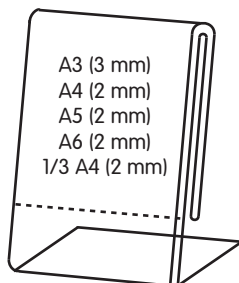

● LEA 10

Portavisual - Portamenú en plexi.
Con o sin impresión.

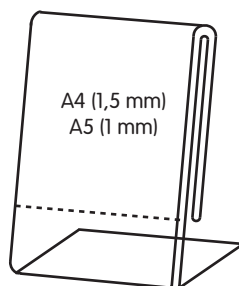

● LEA 10/PET

Portavisual - Portamenú en PET.
Con o sin impresión.

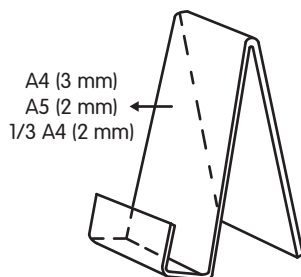

● LEA 11

Portavisual en plexi. Diversas medidas.
Con o sin impresión.

● LEA 23

Portavisual en PVC transparente.
Se entrega en plano.

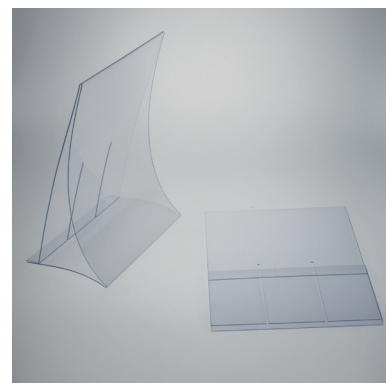
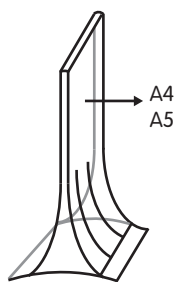

● MEN 21

Porta visual con portafolletos en PET.
Con o sin impresión.

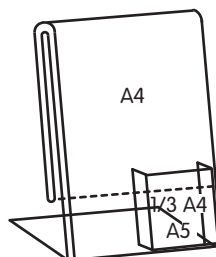

● PLO/PET

Sandwich en PET diversas medidas para
cartelería aérea.
(Anti-reflejos)

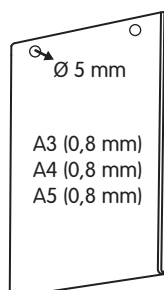

● CAS 2B

Bandeja para cambio con posibilidad de
incorporar imagen.

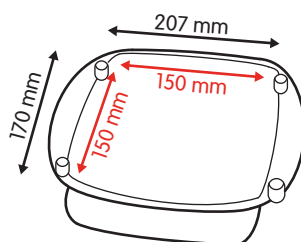

● BAC 1

Peana en cartón, fabricación a medida.
Pedido mínimo 500 unidades.

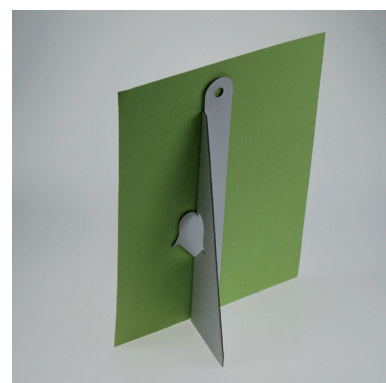
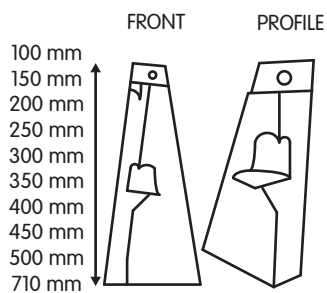

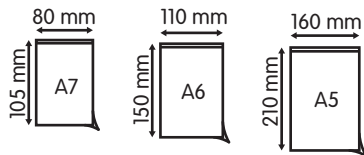
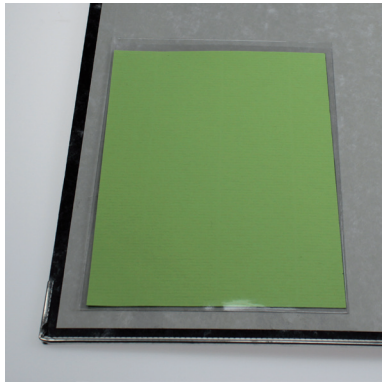

● POC 1/RH

Bolsillo autoadhesivo en PVC transparente.

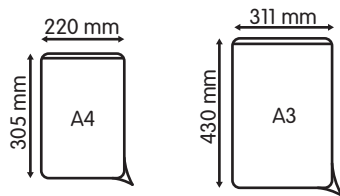
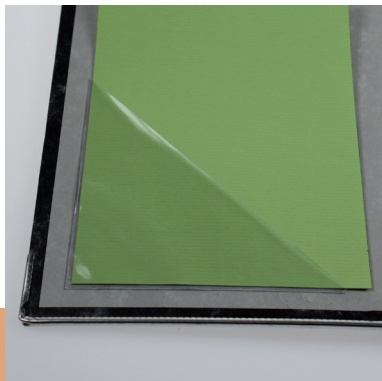

● DRH

Esquineras autoadhesivas portadocumentos.

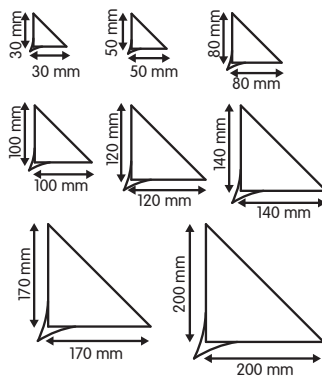

04

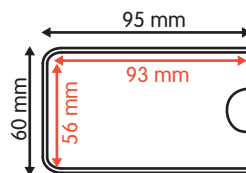

● BAD 15

Portatarjeta autoadhesivo, corte medialuna. PP transparente.

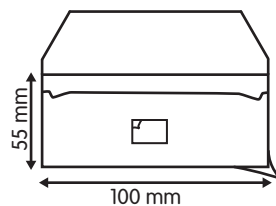

● BAD 15/D

Portatarjeta autoadhesivo, con cierre. PP transparente.

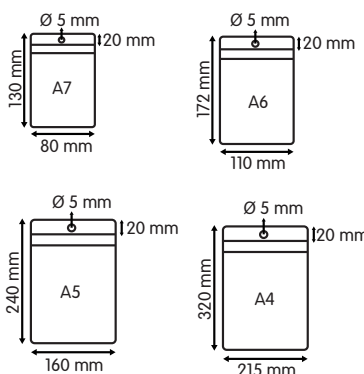

● BAD 20

Bolsillo no adhesivo en PVC transparente.

◎ POCES

Bolsillo electroestático.

Ventaja: Se pega al cristal sin adhesivo.

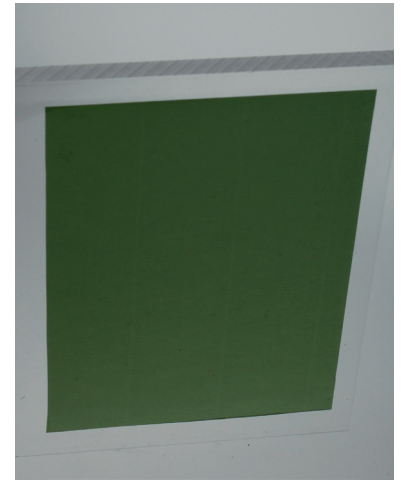
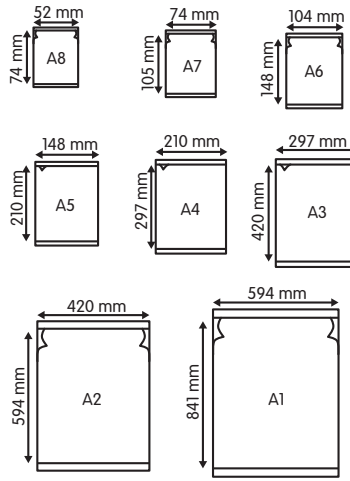

◎ POCES/TICK

Bolsillo electroestático para parkímetro.

Ventaja: Se pega al cristal sin adhesivo.

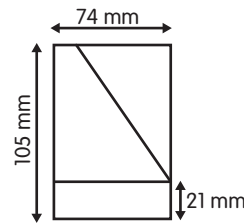

04

◎ PARKNORM

Disco de estacionamiento conforme a la normativa europea.

Colores: Azul o blanco.



◎ POCES/PARK

Disco de estacionamiento electroestático conforme a la normativa europea.

Colores: Azul o blanco.

Ventaja: Se pega al cristal sin adhesivo.

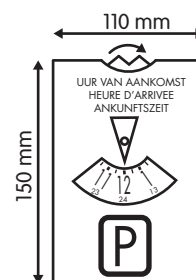

SECCIÓN

GANCHOS Y ACCESORIOS PARA GANCHOS

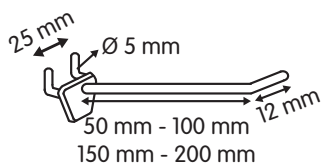

PEG 2: 50 mm **PEG 4:** 150 mm
PEG 3: 100 mm **PEG 5:** 200 mm

☉ PEG 2 - PEG 3 - PEG 4 - PEG 5

Gancho simple en ABS, fondo perforado.

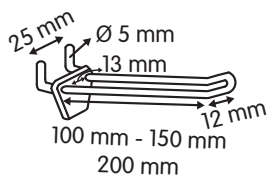

PEG 6: 100 mm **PEG 8:** 200 mm
PEG 7: 150 mm

☉ PEG 6 - PEG 7 - PEG 8

Gancho doble en ABS, fondo perforado.

05

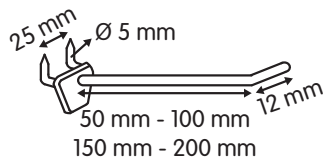

☉ PRO 1

Gancho auto perforante simple para cartón, en ABS.

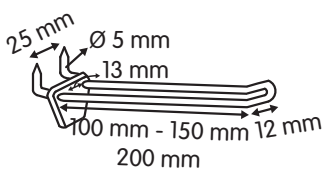

☉ PRO 3

Gancho auto perforante doble para cartón, en ABS.

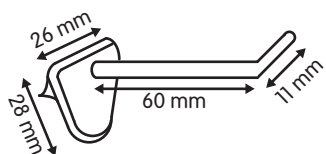

☉ PEG 9/60

Gancho simple auto adhesivo.

● PEG 10

Gancho simple plegable, autobloqueante. ABS blanco. Para insertar en troquel rectangular.

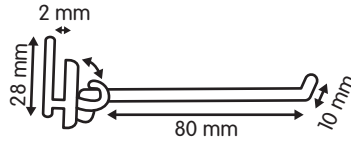

● PEG 11

Gancho simple en plástico blanco. Fijación por pinza.

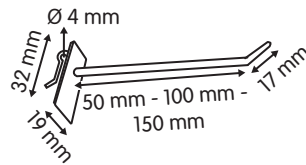

● PEG 12

Gancho doble en plástico blanco. Fijación por pinza.

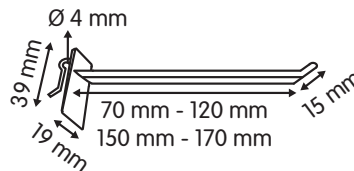

● PEG 13

Gancho simple en plástico para panel ranurado.

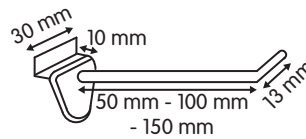

● PEG 14

Gancho simple metálico galvanizado. Distancia fija en perforaciones de 30mm (25mm bajo pedido).

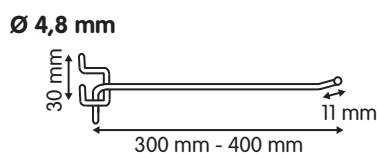
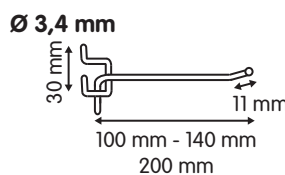

SECCIÓN

GANCHOS Y ACCESORIOS PARA GANCHOS

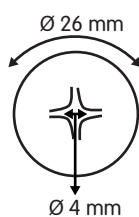
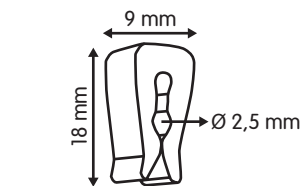
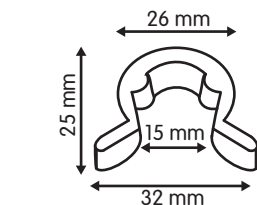
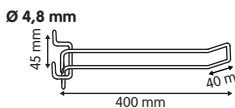
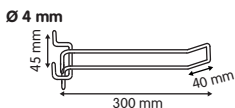
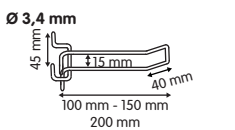
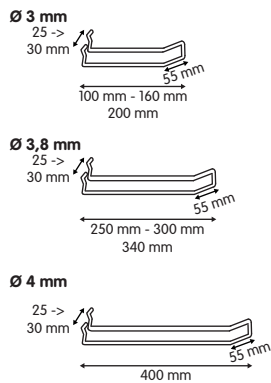

◎ PEG 15

Gancho doble metálico galvanizado.
Distancia fija en perforaciones de 30mm (25mm bajo pedido).

◎ PEG 16

Gancho doble metálico, galvanizado.
Distancia fija entre perforaciones 45mm.

◎ PEG 20H

Limitador de stock para gancho doble.

◎ PEG 21

Limitador de stock para gancho simple.

◎ PEG 30

Limitador circular para gancho simple, transparente.

05

◎ SWT/SP 1

Terminal+portaprecio para gancho simple.

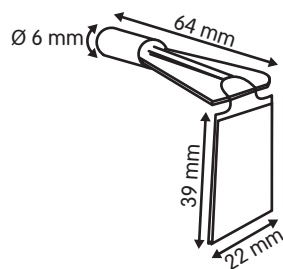

◎ PEG 32

Portaprecios para parrilla metálica.

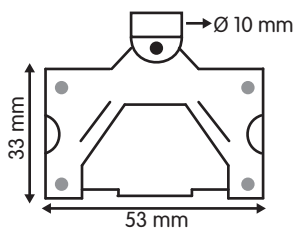

◎ PEG 17



Portaprecio para gancho doble.

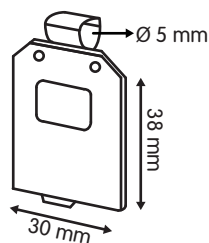

05

◎ PEG 33

Portaprecio para gancho doble.

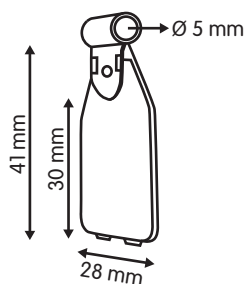

◎ PEG 26H

Portaprecio para gancho doble en plástico blanco.

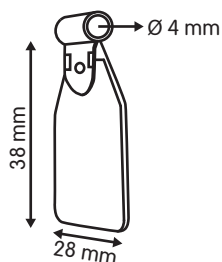

SECCIÓN

GANCHOS Y ACCESORIOS PARA GANCHOS

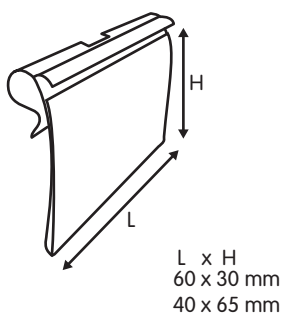

● LAB 20

Portaprecio basculante para gancho con barra portaprecio.

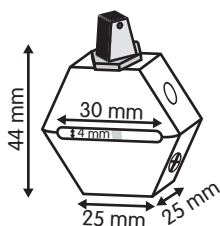

● PEG 29

Antirrobo con llave para gancho doble en PP rojo o gris.

Capacidad: máximo 4mm.

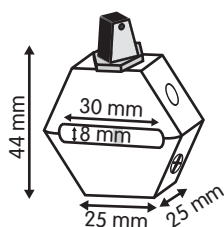

● PEG 29/Z **NUEVO**

Antirrobo con llave para gancho doble en PP negro.

Capacidad: entre 6mm y 8mm

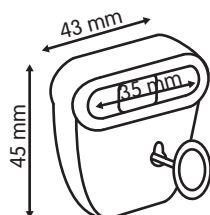

● PEG 39 **NUEVO**

Antirrobo con llave para gancho doble, color rojo.

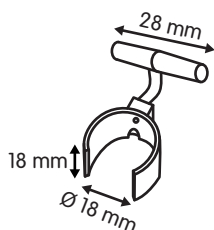
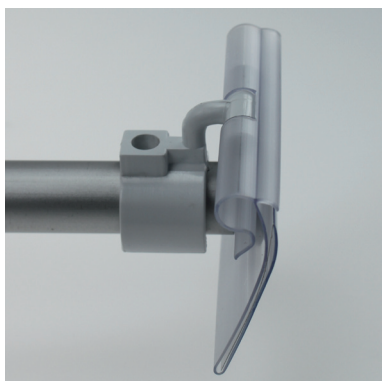

● PEG 31

Adaptador para colocar portaprecio en barra textil.

● DSP 01

Expositor giratorio 4 caras.

Modelo de mostrador.

Entregado con 42 ganchos. No montado.

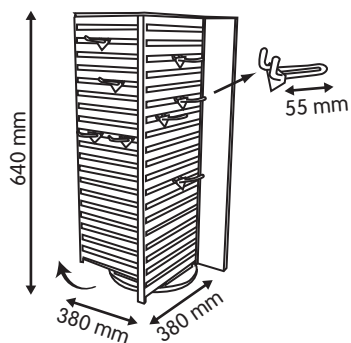

● DSP 02

Expositor giratorio 3 caras.

Se entrega con 100 ganchos.

No montado.

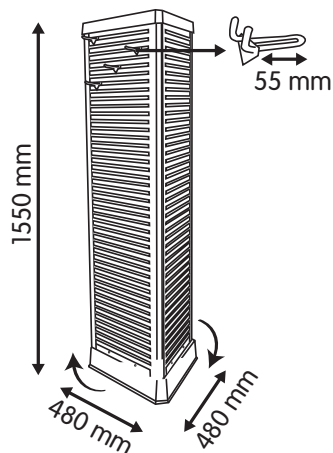

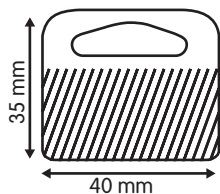
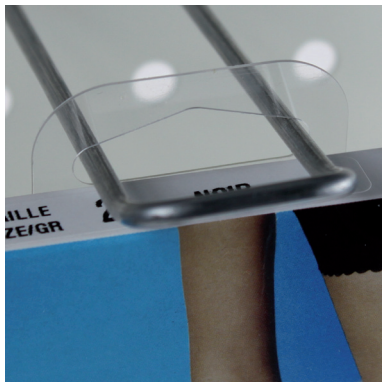

● BLI 1/4035

Adaptador blister autoadhesivo. PET transparente. Pedido mínimo.

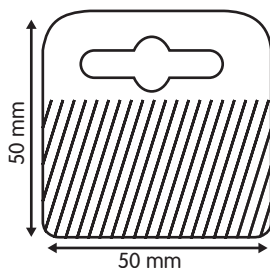
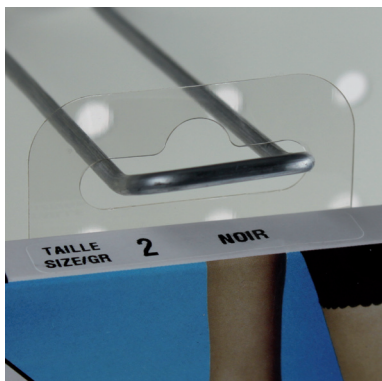

● BLI 1/5050

Adpatador blister autoadhesivo, perforado «eurolock». PET transparente. Pedido mínimo.

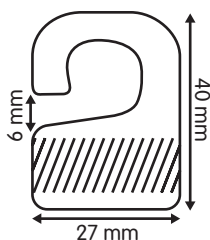
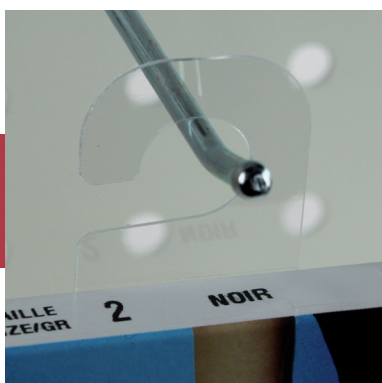

● BLI 2

Gancho-blisters autoadhesivo en PET transparente. Pedido mínimo.

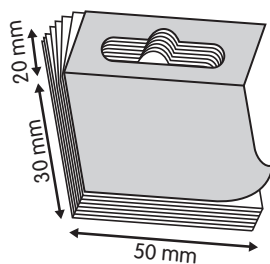
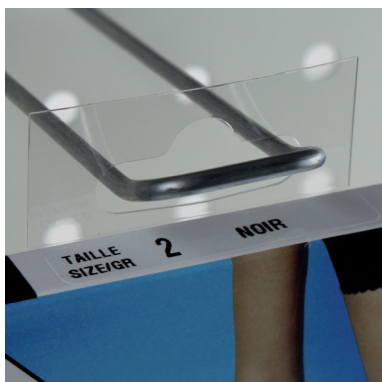

● BLI 5

Adpatador blister autoadhesivo, perforado «eurolock». PET transparente. 1 block=10 adaptadores. Pedido mínimo.

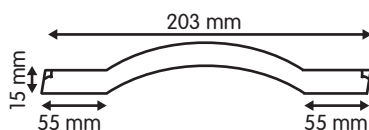

● BLI 11

Tira adhesiva para colgar envases de gancho simple o doble.

1 block=10 tiras. Pedido mínimo.

● FLA 1

Soporte para bandera de pared, en PP blanco.

Fijación mediante tornillo.

FLA 1/18,5/90

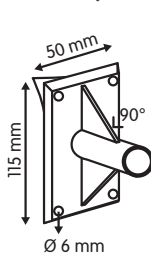

FLA 1/18,5

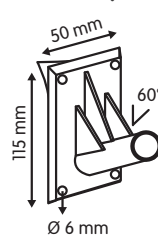

● FLA 3

Mástil para bandera, con ranura.

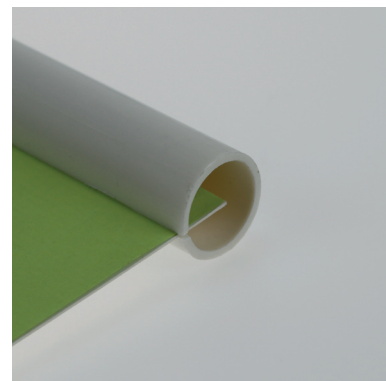
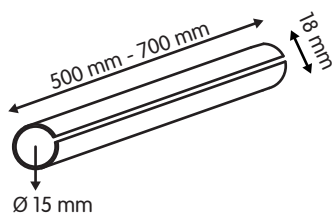

● FLA 4

Terminal para mástil bandera.

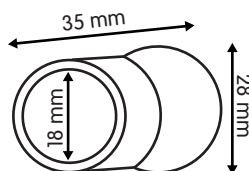

05

● FLA 5

Tope inferior para bandera en mástil de PVC.

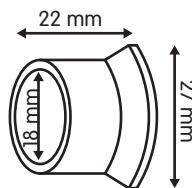

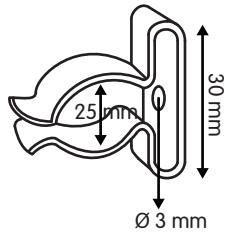
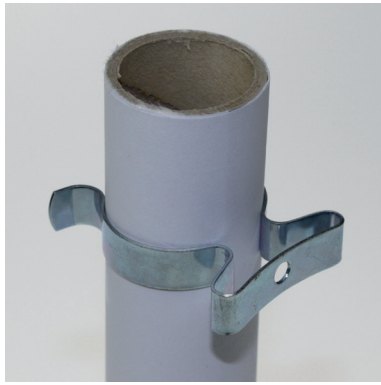

● CLI 13/25 **NUEVO**

Clip metálico para tubo de 25mm diam.

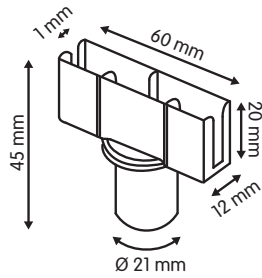

● POL 1

Soporte cartela superior para tubos en cartón.



POL 2

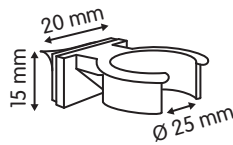

● POL 2 - POL 3

Clip para tubos en cartón, con adhesivo doble cara.

POL 3

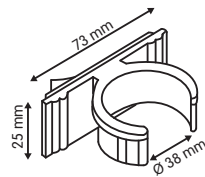

● POL 4

Unión para tramos de tubo cartón.
Diam externo 21mm.

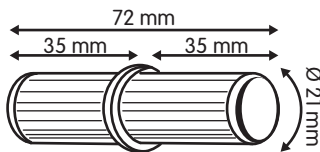
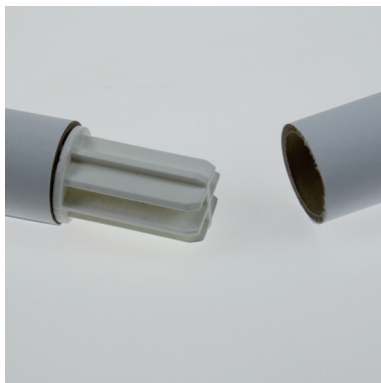

● POL 5

Base adhesiva para tubo cartón.

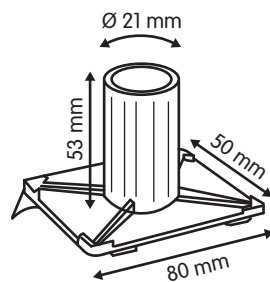
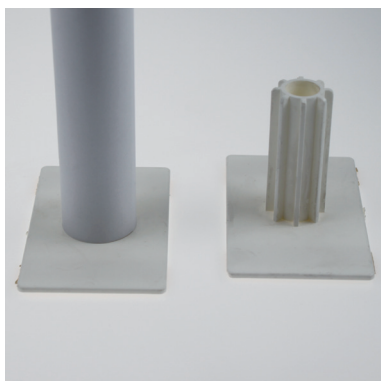

● TAB 3

Disco giratorio plástico inyectado,
cojinetes metálicos.

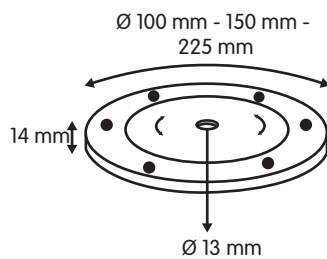

● TAB 10

Display giratorio para telefonía móvil.
Energía solar.

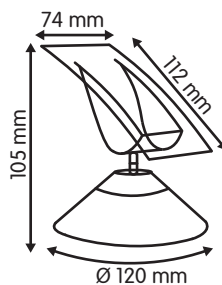

● TAB 12

Display giratorio con porta etiqueta.
A pilas (no incluidas)

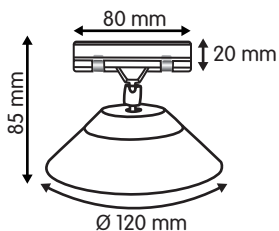

● TAB 13

Display giratorio con base.
Funciona con energía solar.

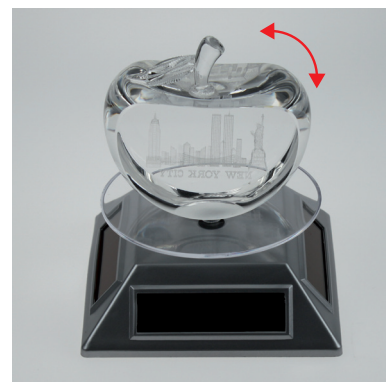
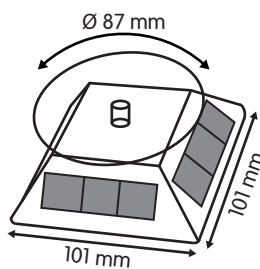

● SOLAR

Motor basculante.
Funciona con energía solar.

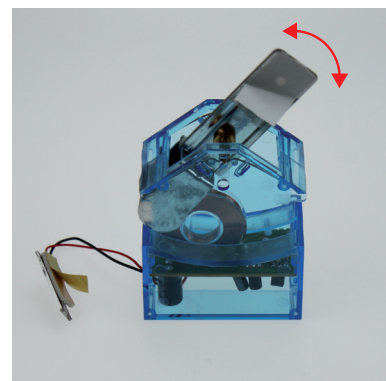
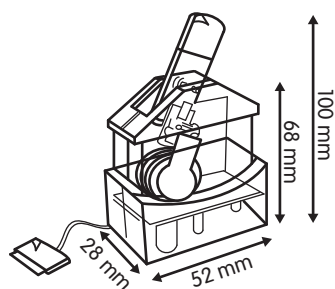

05

SECCIÓN

ACCESORIOS PARA CONSTRUCCIÓN DE DISPLAYS Y EXPOSITORES

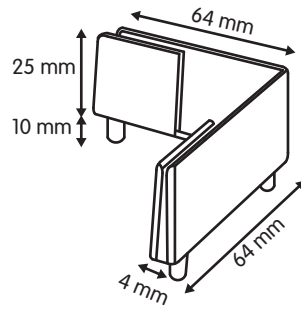
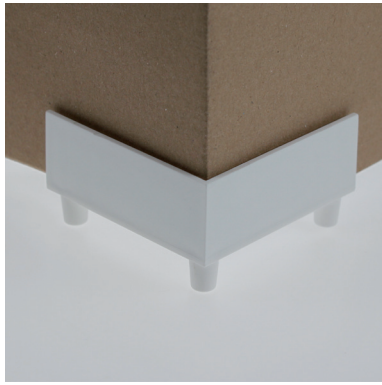

● COR 3

Pie para display en cartón. Ángulo de 90°
Eleva el display 10mm del suelo.

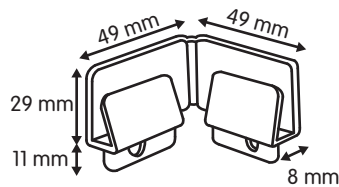

● COR 4

Pie para display en cartón. Efecto bisagra.
Eleva el display 10mm del suelo.

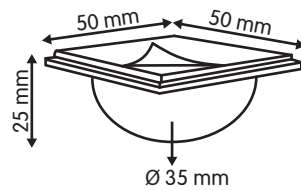

● COR 5

Pie para display en cartón o madera.
Eleva el display 25mm del suelo.

05

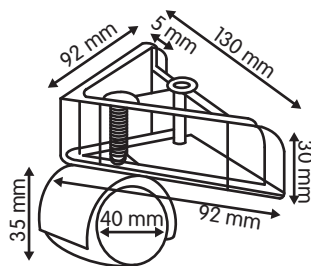

● COR 6

Pie en ángulo 90° con ruedas. Para
display en cartón o madera.
Soporta 80 Kg de peso. Kit de 4.

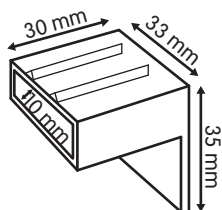

● COR 8

Terminales para viguetas en plástico.
Para baldas en expositores de cartón.

● COR 9

NUEVO

Barra de refuerzo para baldas en expositores cartón. Para COR 8.

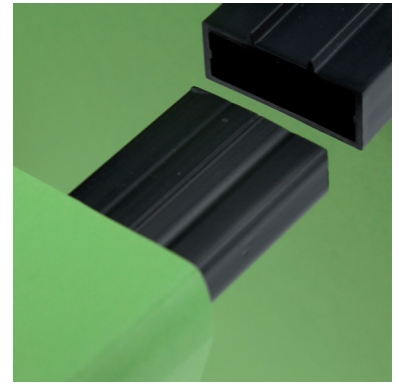
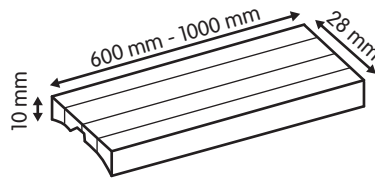

● COR 10

NUEVO

Fijación para baldas en expositores de cartón.

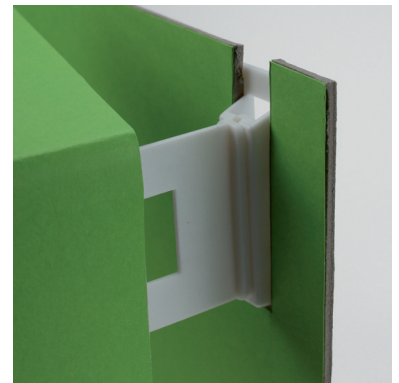
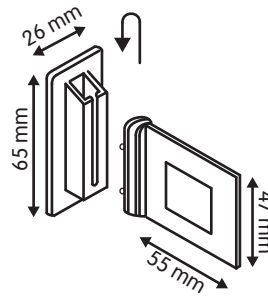

● COR 11

NUEVO

Clip doble de montaje para expositores de cartón.

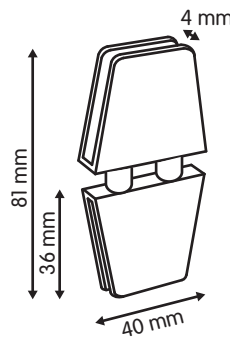

● COR 12

NUEVO

Clip de montaje en "L" a 90° para displays de cartón.

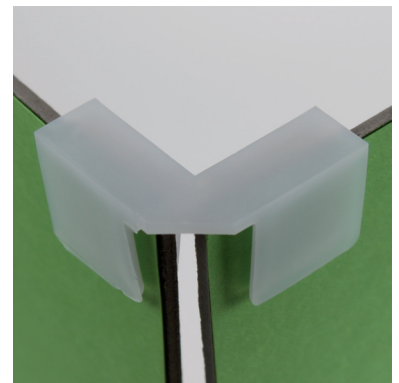
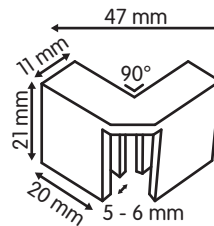

● COR 13

NUEVO

Clip de montaje en "T" para displays de cartón.

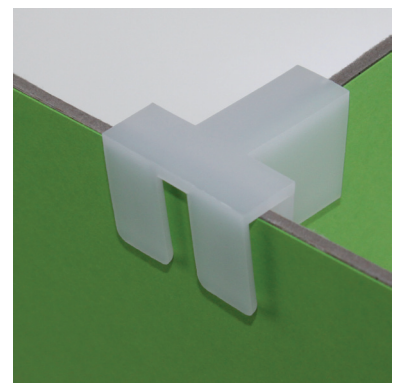
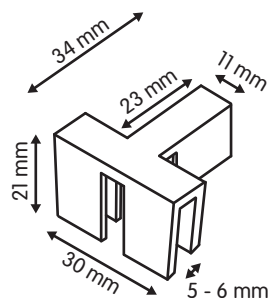

05

SECCIÓN

ACCESORIOS PARA CONSTRUCCIÓN DE DISPLAYS Y EXPOSITORES

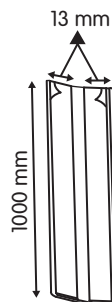
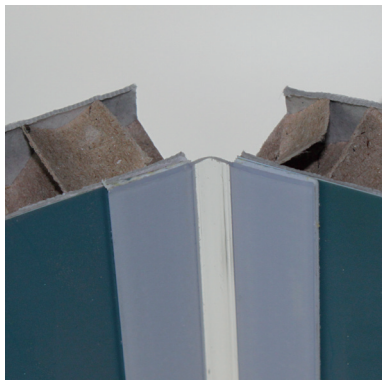
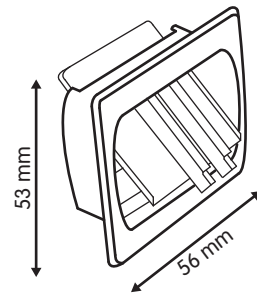
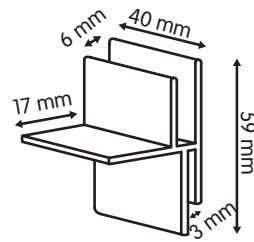
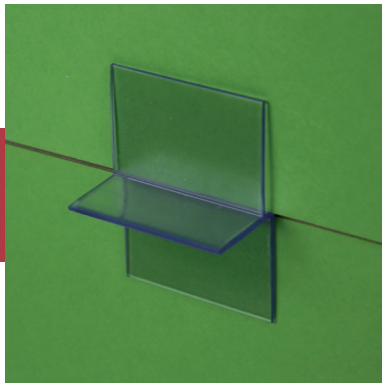
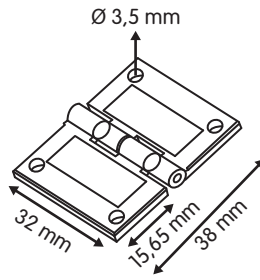
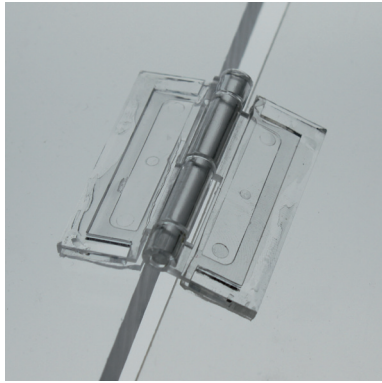
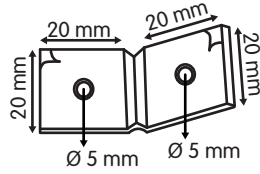
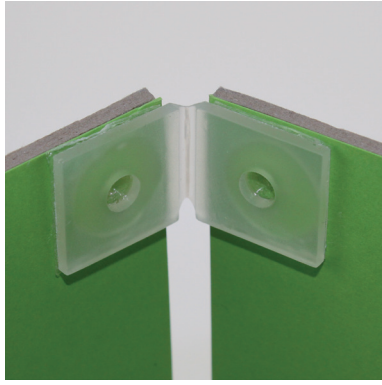

● COR 14



Bisagra articulada autoadhesiva.

● COR 15



Bisagra en PC transparente.

● COR 16/S



Clip de montaje para estantes en expositores de cartón.

● COR 20/15



Clip de cierre para caja de cartón.

● LAB 16

Perfil bisagra transparente, con adhesivo doble cara en los dos lados.

05

◎ DIS 4

Botón de cierre inviolable. Transparente.

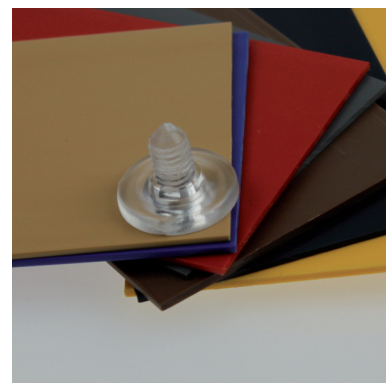
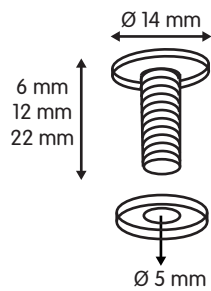

◎ DIS 5

Tornillo y palomilla plástico. Transparente.

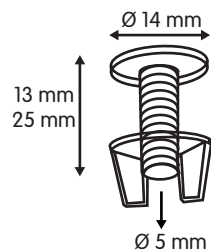

◎ DIS 6

Botón de presión inviolable.

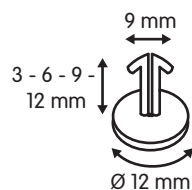

◎ DIS 8

Botón de distancia fija inviolable.
Colores blanco, negro.

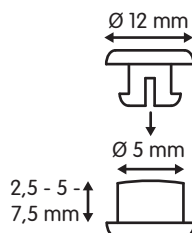

◎ DIS 9

Botón de encuadernación con agujero pasante. Permite pasar una cadena de perlas.

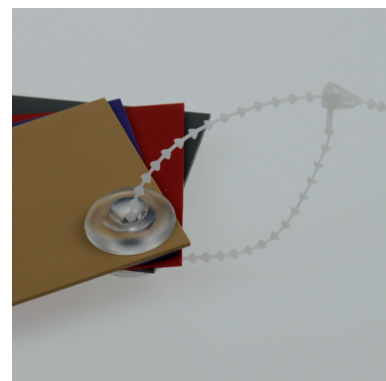
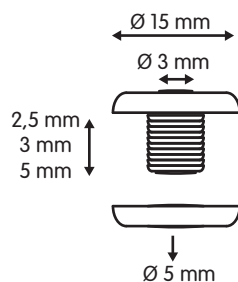

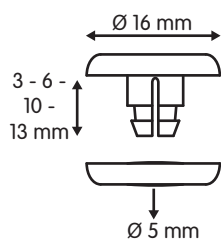

● DIS 11

Botón encuadernación distancia fija.
PP neutro.

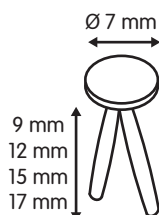
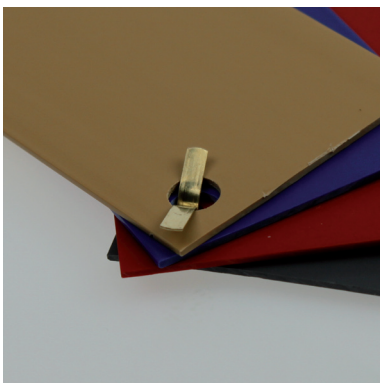

● DIS 12

Encudernador en metal.

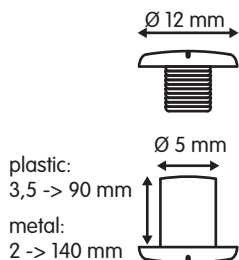
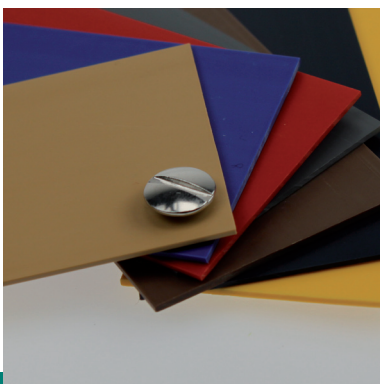

● DIS 13

Tornillo de encuadernación en metal o plástico.
Colores estandar: Blanco-Negro / Dorado o Plateado.

06

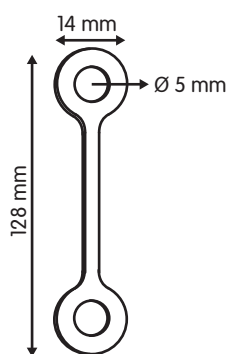

● DIS 13/ACC/LUS

Colgador para muestrario tipo carta de colores. Al utilizarlo se reduce el grosor útil del tornillo en 4mm.

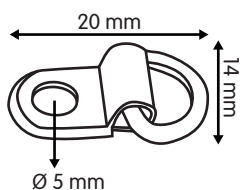

● DIS 13/ACC/OOG

Anilla para tornillos de encuadernación metálicos.

● DIS 130

Tornillo de encuadernación con agujero pasante. Permite pasar una cadena de perlas.

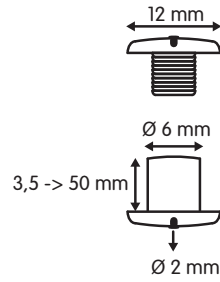

● DIS 15

Botón encuadernación distancia fija. Colores: Blanco-Negro-Transparente

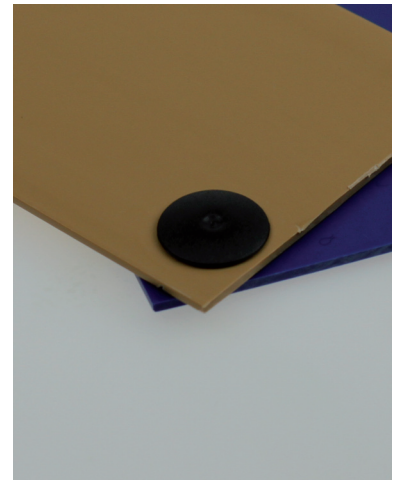
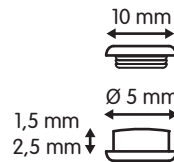

● DIS 10

Botón encuadernación distancia fija en PP neutro.

Fijación rápida con una simple presión, Ideal para fijaciones de difícil acceso.

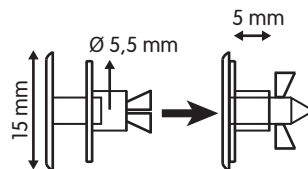

● DIS 19

Botón de distancia variable en PP neutro, Macho de gran diámetro para una gran resistencia.

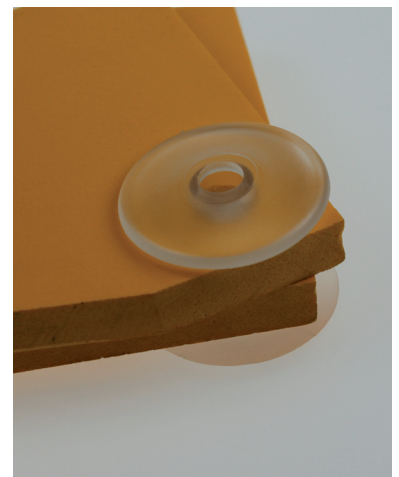
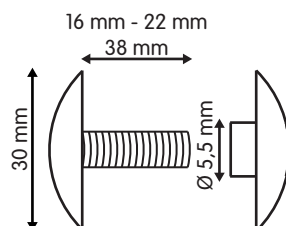

SECCIÓN
VELCRO

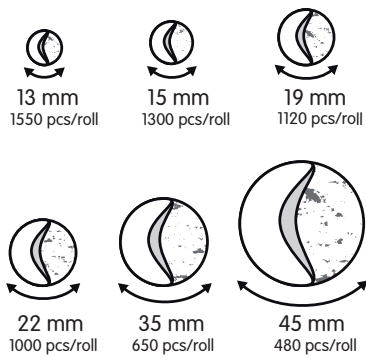
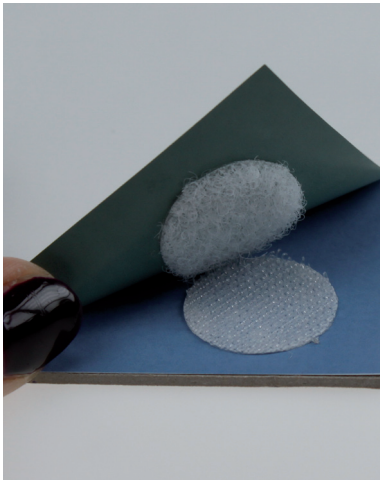

● VEL 10

Discos de Velcro adhesivos. Diversos diámetros.
Embalaje por rollos macho o hembra.

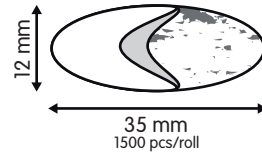

● VEL 11

Macho-Hembra velcro autoadhesivo.
"Easypeel"
1500 unidades por rollo.

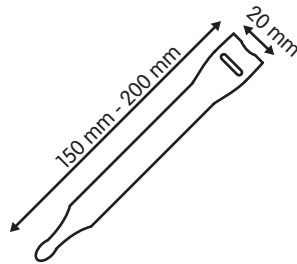

● VEL 12

Tiras ONE-WRAP. Una cara es macho y la otra hembra.

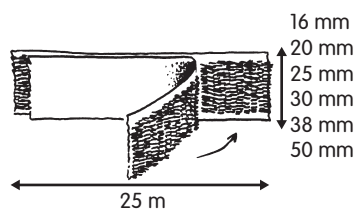
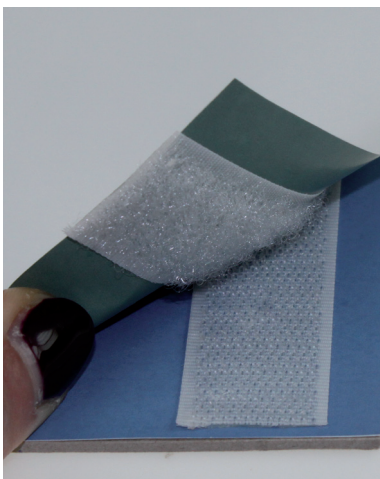

● VEL 20

Velcro adhesivo.
Embalaje en rollos, macho o hembra.

FOA 1

Adhesivo doble cara espumoso, precortado.

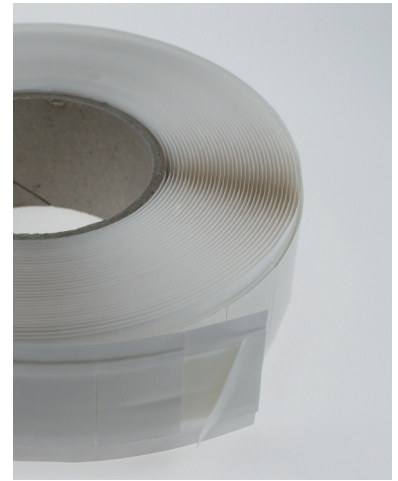
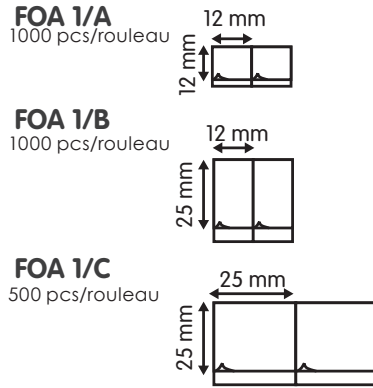

FOA 1/R20

Botones adhesivo doble cara espumoso.

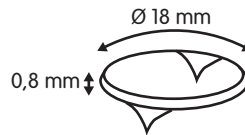

5000 pcs/rouleau

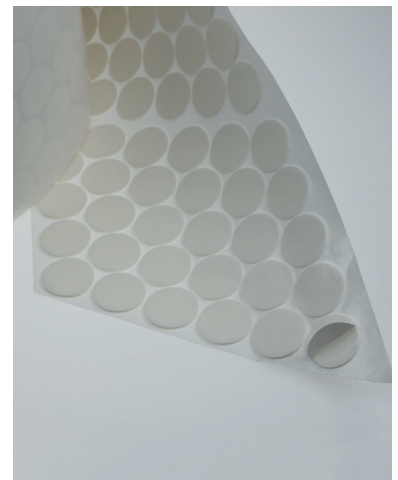

FOA 2/R25

Botones adhesivo doble cara, 1 lado es removible.

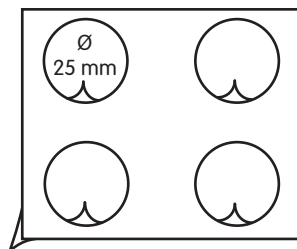

5000 pcs/rouleau

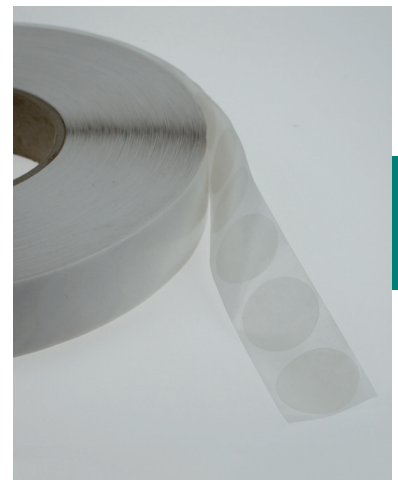

FOA 4/RT15

Botones adhesivo doble cara, 1 lado es removible.

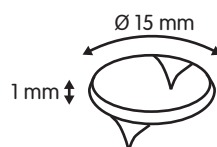

5000 pcs/rouleau



SECCIÓN

ADHESIVO DOBLE CARA - MAGNÉTICO

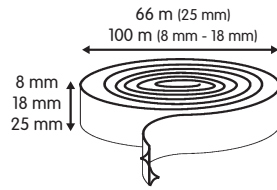

FOA 3

Adhesivo doble cara espumoso en rollo.

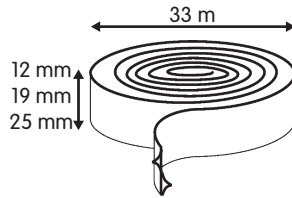

FOA 5

Adhesivo doble cara removible en rollo.
No pega bien sobre PP.

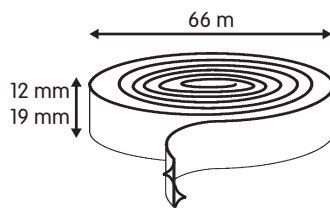

FOA 6

Adhesivo doble cara removible en rollo.
Color negro.
Si pega bien sobre PP.

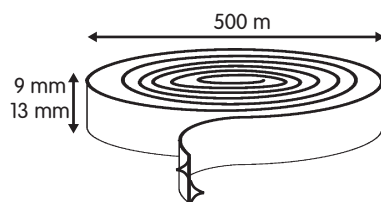

FOA 7

Adhesivo doble cara transparente en rollo.

FOA 8/R20

Botones adhesivos 1 cara transparente.
Adhesivo permanente.

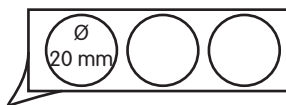

2000 pcs/rouleau



FOA 8/R18

Botones adhesivos 1 cara transparente.
Adhesivo removible.

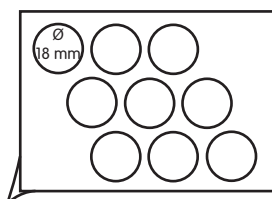

2000 pcs/rouleau



FOA 8/R25R

Botones adhesivos 1 cara transparente.
Adhesivo permanente.

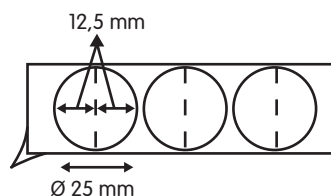

2000 pcs/rouleau

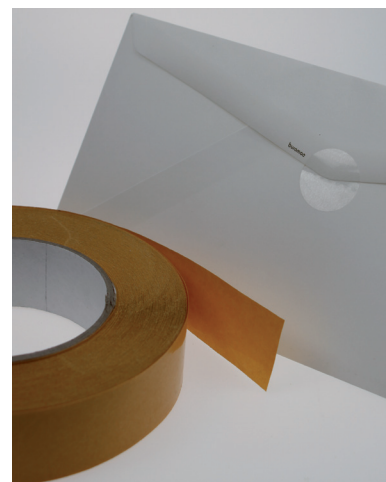

06

FOA 10



Cuadrados adhesivos doblecara,
transparentes.

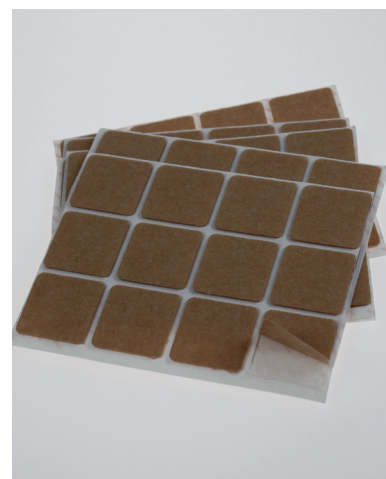
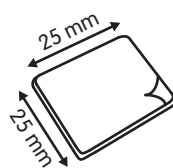

SECCIÓN
ADHESIVO DOBLE CARA - MAGNÉTICO

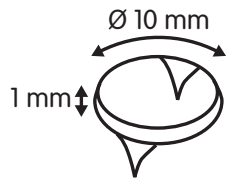

5000 pcs/rouleau

● DOT 03

Botones adhesivos doblecara removible.

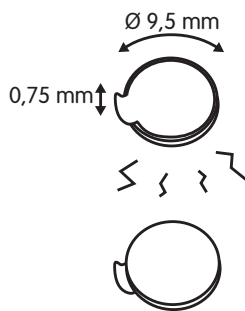

● MAG 12

Mini imanes adhesivos, polos opuestos, se venden por parejas.

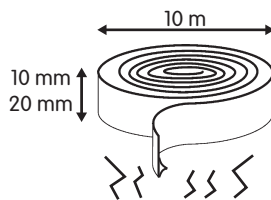

■ 1 mm - 1,5 mm

● MAG 5

Tira magnética adhesiva.

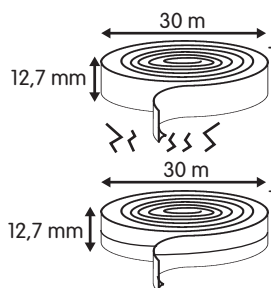

■ 1,5 mm

● MAG 5/MP

Tira magnética adhesiva, polos opuestos. Se vende por rollo, positivo o negativo.

● DOC 1

Encuadernador metálico con adhesivo.

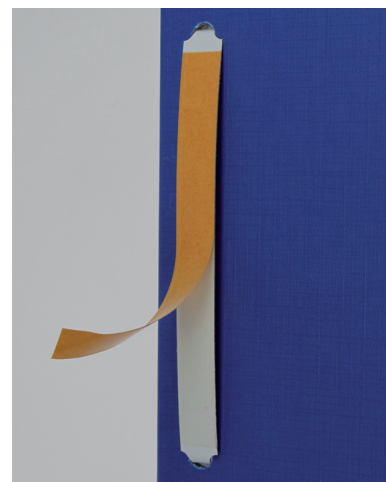
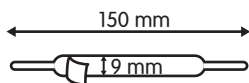

● DOC 2

Encuadernador metálico.
Blanco (plastificado)- Dorado.

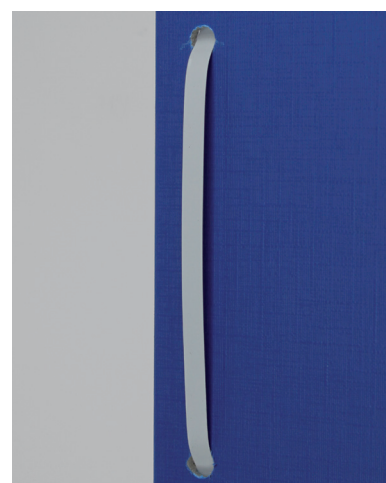
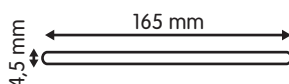

● DOC 3

Placa de cierre encuadernación para
DOC 1. Blanco (plástico) - Dorado.

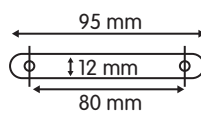

06

● DOC 8

Tira para encuadernación en PP
transparente adhesiva.

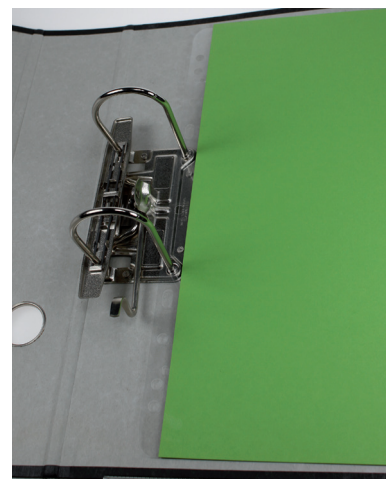
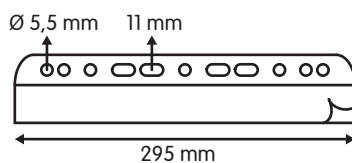

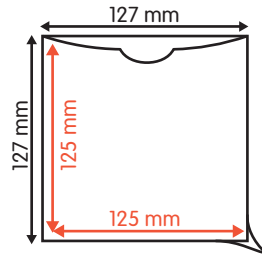

● POC 5

Bolsillo CD autoadhesivo. Corte de medialuna.

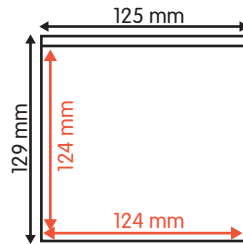

● POC 5/N

Bolsillo Cd no autoadhesivo, sin corte medialuna.

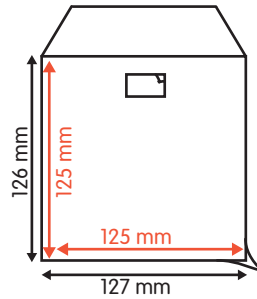

● POC 6

Bolsillo CD autoadhesivo con cierre adhesivo.

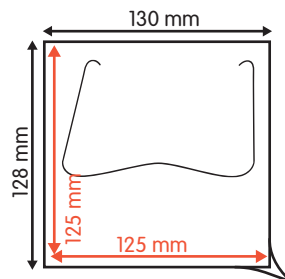

● POC 6/C

Bolsillo CD de cierre autoadhesivo con solapa de cierre.

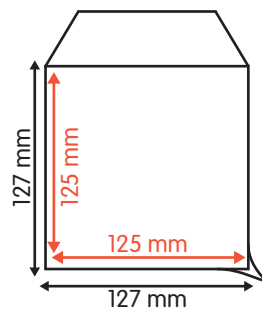

● POC 6/NM

Bolsillo de CD no autoadhesivo con cierre no adhesivo.

◎ POC 8

Bolsillo autoadhesivo para lapiz USB con cierre adhesivo.

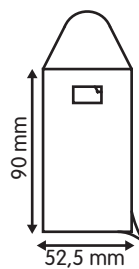

◎ CDP

Botones espumosos para CD's.
Colores: Blanco - Negro.

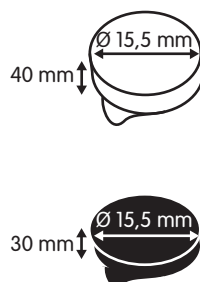

◎ CDR/R

Botón semirígido autoadhesivo para CD
Colores: Blanco - Negro - Transparente.

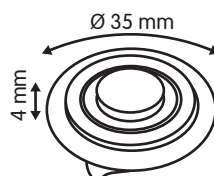

◎ CDRH

Botones rígidos para CD autoadhesivos.

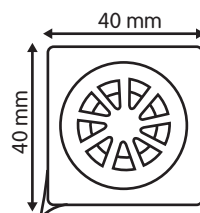

06

◎ CDTR - CDTR/DVD

Bandeja rígida para CD no adhesiva, pegar con cola caliente.

Colores: Blanco - Negro - Transparente.

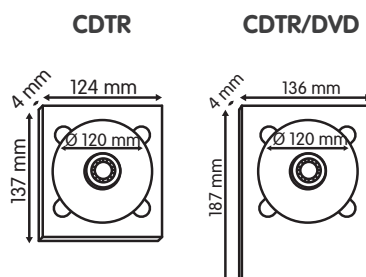

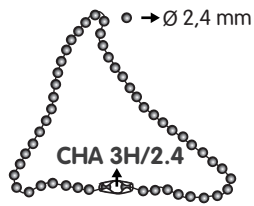

◎ CHA 1H

Cadena de perlas en latón niquelado
Disponible en diversas longitudes o
cortadas a medida.

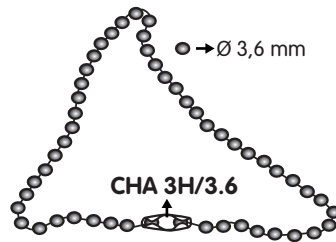

◎ CHA 2H

Cadena de perlas en latón niquelado
Disponible en diversas longitudes o
cortadas a medida.



CHA 3H/2.4

CHA 3H/3.6

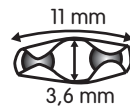
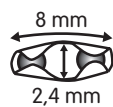

◎ CHA 3H

Conector para cadena de perlas CHA1H
o CHA2H



CHA 4/2,5

CHA 4/3,6

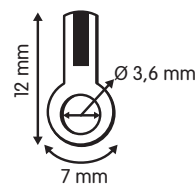
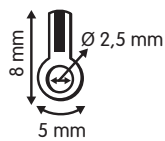

◎ CHA 4

Anilla para cadena de perlas CHA1H o
CHA2H.

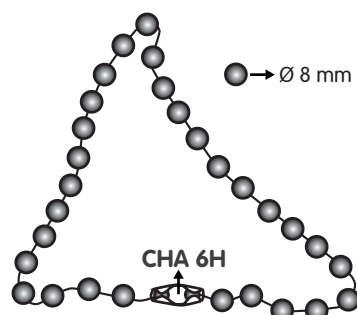

◎ CHA 5H

Cadena de perlas en latón niquelado.
Disponible en diversas longitudes o
cortadas a medida.

◎ CHA 6H

Conector para cadena perlas CHA5H

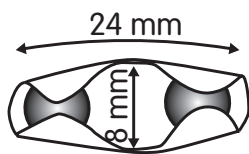

◎ CHA 9

Anilla en acero niquelado.

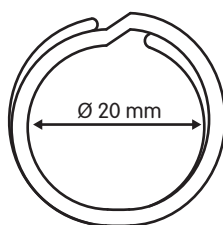

◎ CHA 10

Triángulo de cierre en acero niquelado.



◎ CHA 12

Cadenita en acero niquelado.
Disponible en diversas longitudes o
cortada a medida.

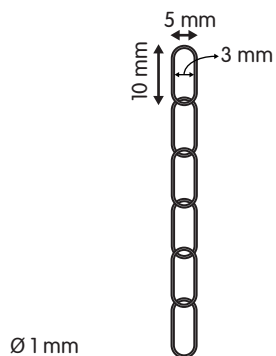

SECCIÓN
ANILLOS Y GANCHOS

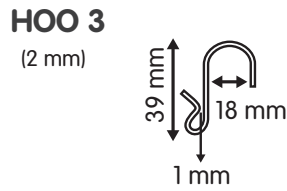

☉ HOO 3 - HOO 17

Gancho para cross marketing metálico.

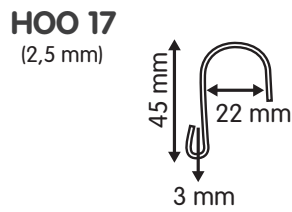

☉ HOO 20N

Gancho para cross marketing plástico.

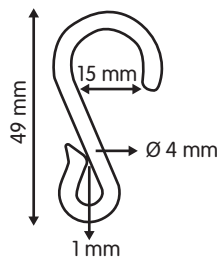

Ø 4 mm

☉ HOO 4 - HOO 5J - HOO 6 - HOO 7

Gancho en «S» metálico.

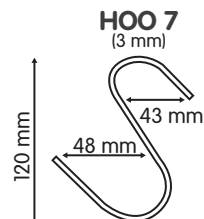
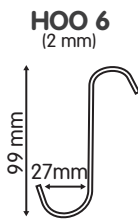
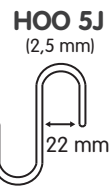

☉ HOO 19

Gancho en «S» plástico.

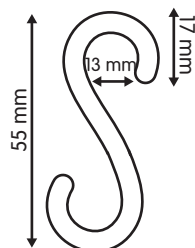
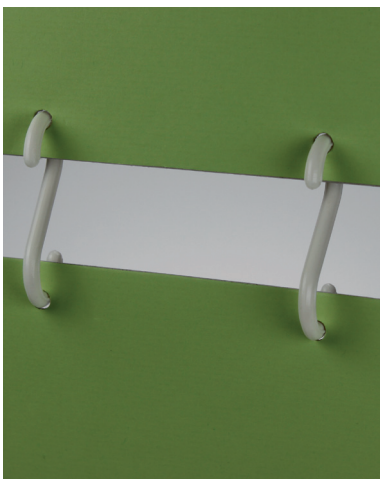

Ø 5 mm

● HOO 8 - HOO 9B - HOO 16

Gancho en «C» metálico.

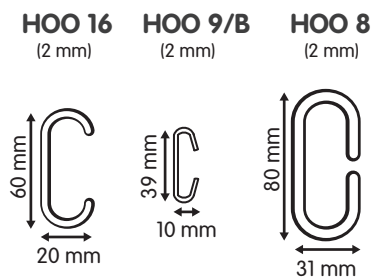

● HOO 11 - HOO 12

Anillo oval plástico con cierre por tetón.
Blanco.

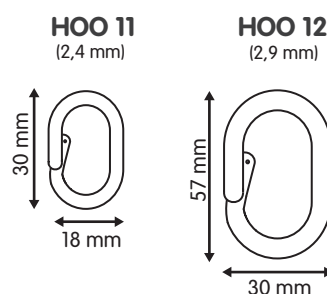

● HOO 12T

Anillo oval plástico con cierre por tetón.
PC transparente.

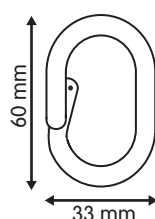

Ø 4,2 mm



06

● HOO 13 - HOO 13B

Anillo circular plástico, blanco.

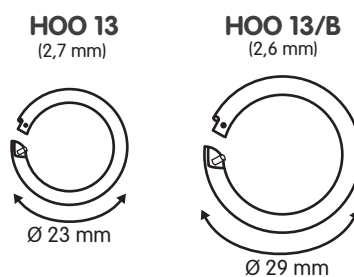

SECCIÓN
ANILLOS Y GANCHOS

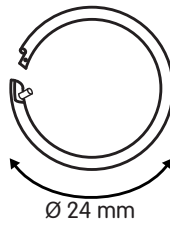

● HOO 13/T

Anillo circular transparente.

Ø 2,5 mm

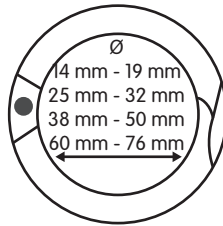

● HOO 14

Anillo circular metálico.

HOO 14/14: 2 mm HOO 14/38: 3,3 mm
HOO 14/19: 2,3 mm HOO 14/50: 3,4 mm
HOO 14/25: 2,7 mm HOO 14/60: 3,5 mm
HOO 14/32: 3,2 mm HOO 14/76: 4,5 mm

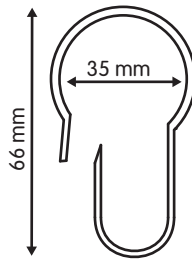

● HOO 15/35

Clip para tubo metálico.

Ø 2 mm



● FOT 5

NUEVO

Colgador para foto autoadhesivo.

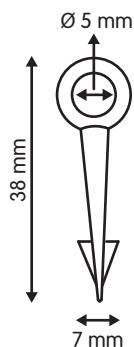
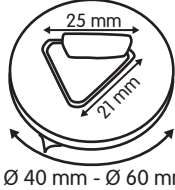

● DIS 22

NUEVO

Arpón para cartelería aérea de cartón.

● KAD 1

Marco para poster en aluminio, esquinas a inglete.
PET antirreflejos. Se entrega con tornillos y tacos.

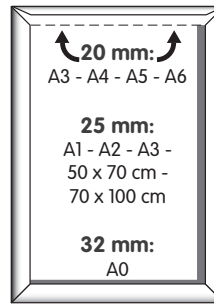

● POL 13

Base para colocar el marco KAD 1/A4 inclinado.

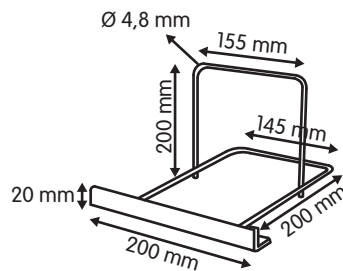

● KAD 1/O

NUEVO

Marco para poster en aluminio, esquinas redondeadas.
Se entrega con protector de PET antirreflejos.

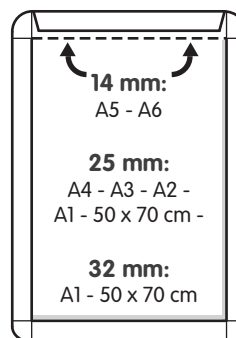

● KAD 1L

Marco de seguridad para poster en aluminio, esquinas a inglete.
PET antirreflejos. Se entrega con tornillos y tacos.

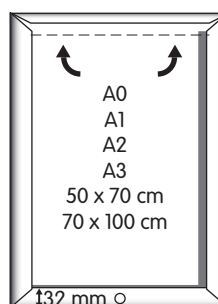

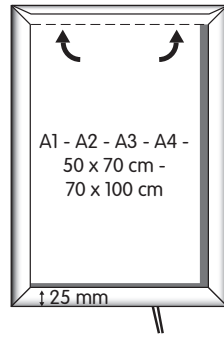

● KAD 1/LIG **NUEVO**

Marco para poster con iluminación LED.
Se entrega con un PET antirreflejos.

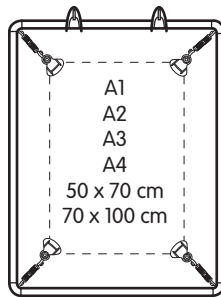

● KAD 6

Marco para poster con tensores en
esquinas.
Se entregan las esquineras para el poster.

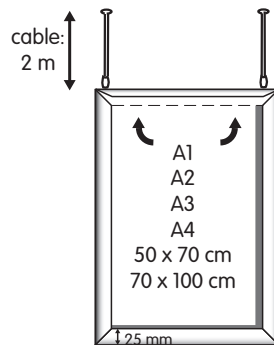
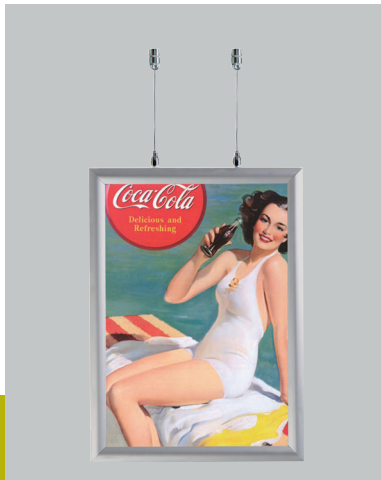

● KAD 1/W

Marco para poster en aluminio, a 2 caras.
2 cables de suspensión, que pueden
colocarse vertical u horizontalmente.

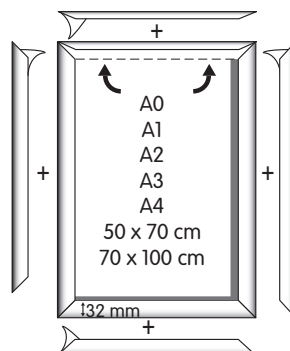

● KAD 1/WT

Marco a 2 caras para escaparate.
Se entrega con perfilera embellecedor
para exterior.

● KAD 1/PU



Marco en aluminio, cartelería deslizable, uso por ejemplo en gasolineras.
Se entrega con 2 films de PET protector.
100% ESTANCO

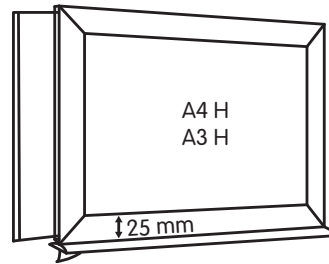

● MEM 1

Tablón de anuncios con cierre por llave.
100% ESTANCO

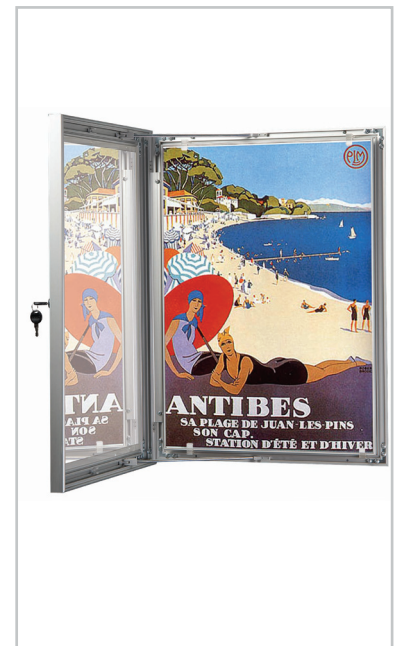
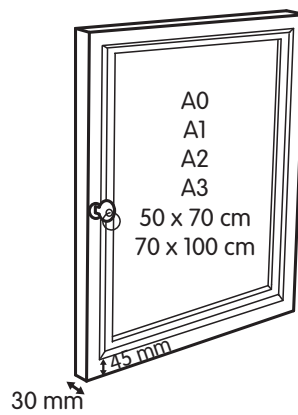

● MEM 2

Tablón de anuncios magnético con cierre por llave. 100% ESTANCO.

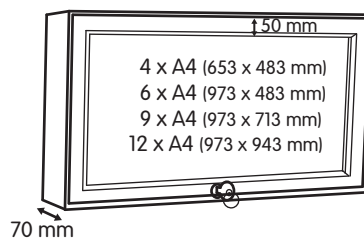

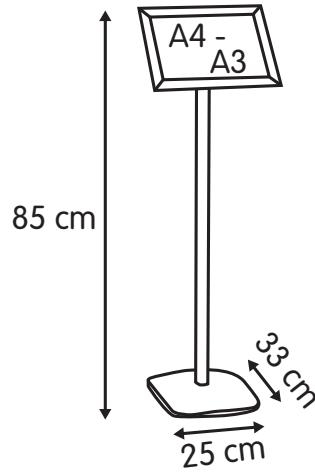

● KAD 10

Tablón de anuncio pivotante, en aluminio, puede colocarse vertical u horizontalmente.
PET protector antirreflejos.

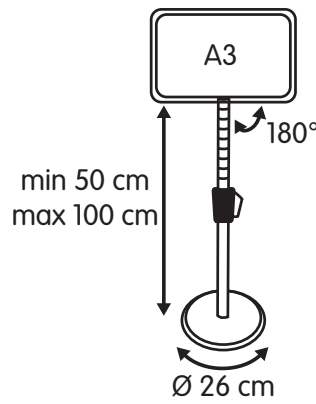

● KAD 11

Tablón de anuncio pivotante, en aluminio, puede colocarse vertical u horizontalmente, mástil telescópico.
PET protector antirreflejos.

● KAD 18

NUEVO

Tablón de anuncios en aluminio negro. Set de protección incluido (2 PET antirreflejos + 1 PS negro).

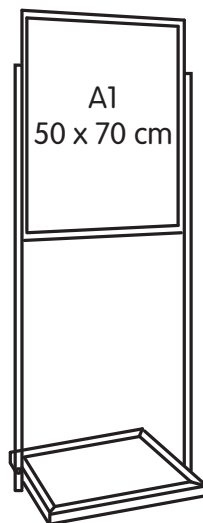

● FRA 1/K

Kit promo-póster mostrador.

Un Kit consta de: Base de plástico, tubo cromado extensible, unión T, marco plástico.

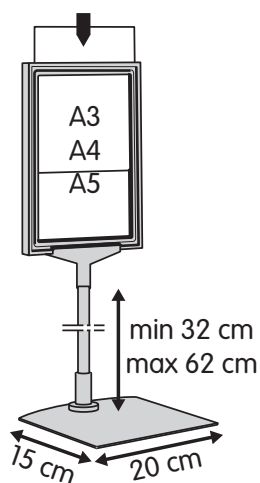

● FRA 1/KB

Kit promo-póster mostrador.

Un Kit consta de: Base de metal, tubo cromado extensible, unión T, marco plástico.

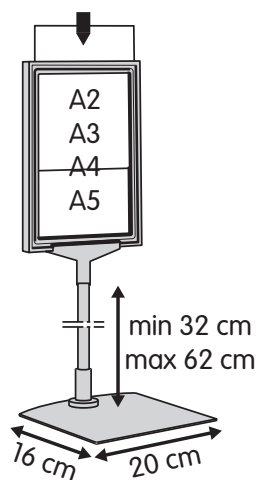

● FRA 1H

Kit promo-póster mostrador.

Un Kit consta de: Base de metal, tubo cromado extensible, unión T, marco plástico, protector PVC antirreflejos.

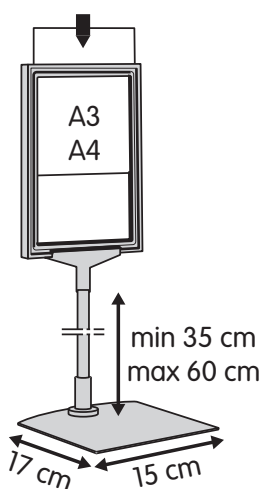

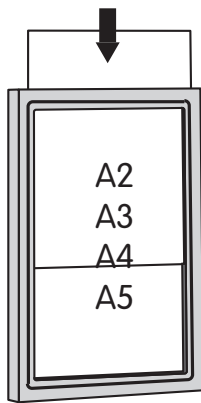

● FRA 1H/A

Marco de plástico.
Tamaños diversos.

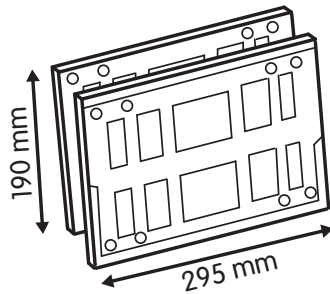

● FRA 5



Portacomunicación para parrilla
metálica, como los carros de
supermercado.

● FRA 1/C

Protector en U, antirreflejos en PVC.
Para FRA1/K - FRA 1/KB.

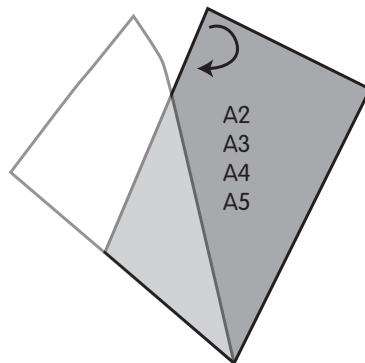

● FRA 1H/ACC/CON

Conector para marcos transparente.

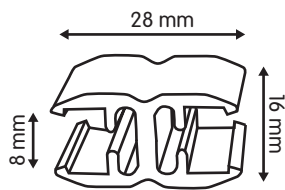

● FRA 1H/ACC/HAAK B

Gancho especial para marco plástico

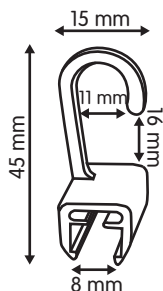

● FRA 1H/ACC HAAK ZL

Gancho lateral izquierdo, especial marcos plásticos.

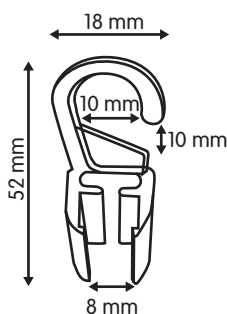

● FRA 1H/ACC HAAK ZR

Gancho lateral izquierdo, especial marcos plásticos.

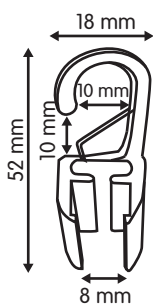

● FRA 1H/ACC OOG

Anilla para colgar marcos plásticos.

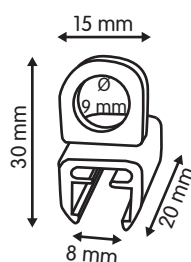

07

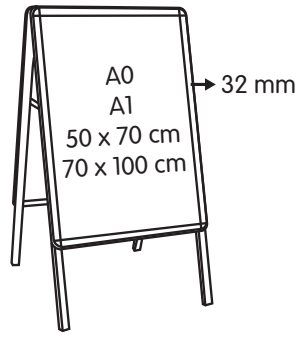

● KAD 3W

Caballote de exterior, con marco de aluminio estanco para uso en exterior. Con protector antirreflejos en PVC.

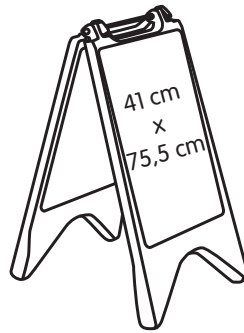

● KAD 3/P

Caballote en plástico hueco para exterior. RAL 9006
Tapón superior para llenado con agua o arena.

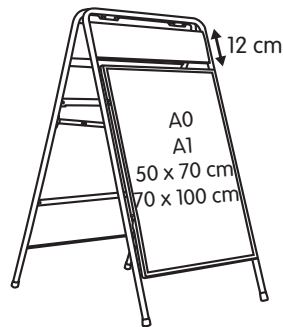

● KAD 3/M

Caballote para exterior en aluminio 100% estanco. Con cierre magnético lo que facilita el intercambio del póster. Protector en PVC.

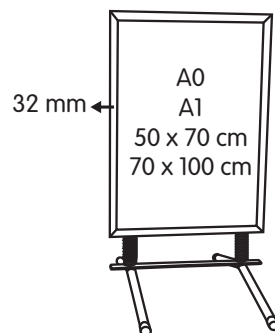

● KAD 5/NW

Marco de aluminio para superficie 100% estanco. Incluye protector en PVC.

● KAD 9W

Marco de aluminio para superficie, 100% estanco.

Base en plástico hueco para rellenar con agua. Gracias a las dos ruedas el movimiento es muy cómodo.

Incluye protector en PVC.

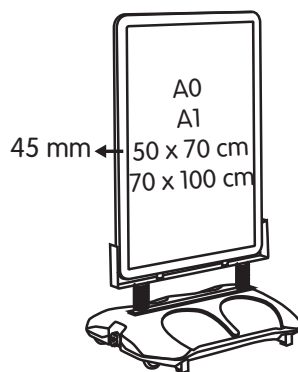

● KAD 25

NUEVO

Marco de aluminio para superficie, 100% estanco.

Base en plástico hueco para rellenar con agua. Gracias a las dos ruedas el movimiento es muy cómodo.

Incluye protector en PVC.

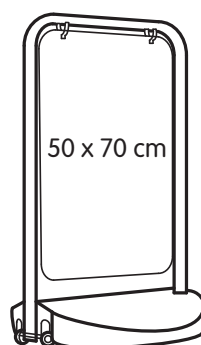

● KAD 16

NUEVO

Pizarra de exterior sobre estructura plástica. Muy ligera.

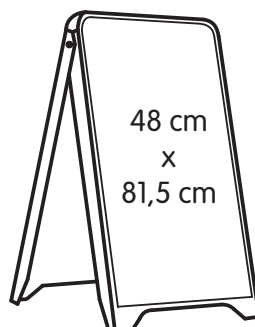

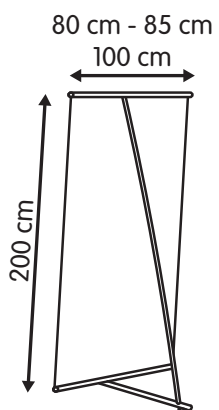

● BAN 02

L-Banner. Incluye funda.

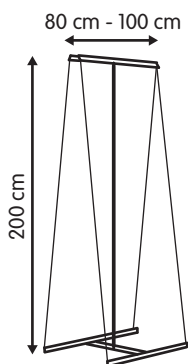

● BAN 02/DB



L-Banner doble cara. Incluye funda.

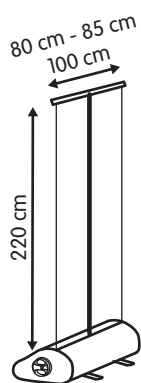
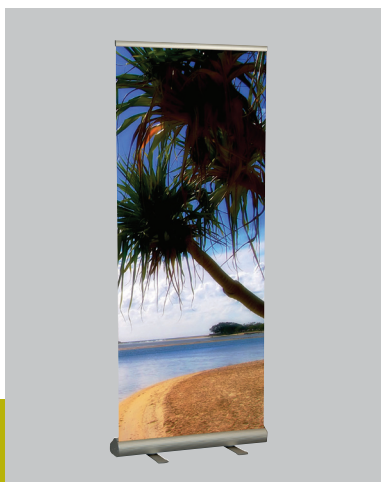

● BAN 07

Estructura Roll-up. Incluye funda.

07

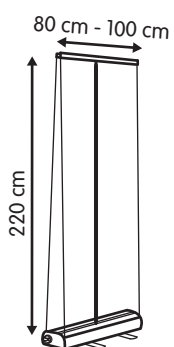

● BAN 07/DB



Estructura Roll-up doble cara.
Incluye funda.

● BAN 08

Estructura Roll-up. Incluye funda.

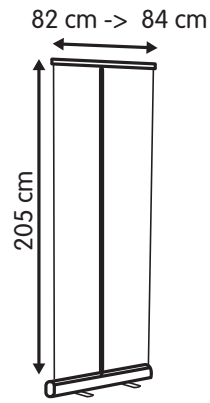

● BAN 05

X-Banner, modelo de mostrador.

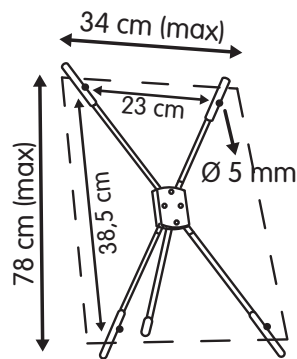

● BAN 20

NUEVO

Base metálica para cartelería rígida.
Solo para uso en interior.

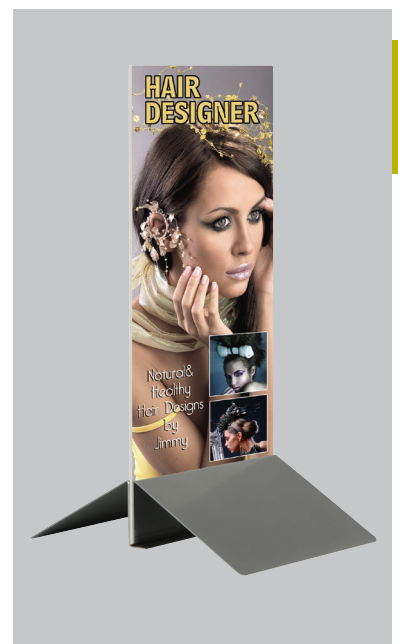
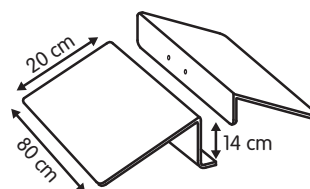

SECCIÓN
SISTEMA DE CABLES SUSPENDIDO

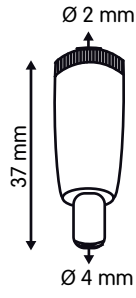

● LEAW 1

Pletina fijación a techo.

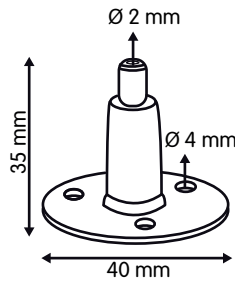

● LEAW 2

Pletina fijación a suelo.

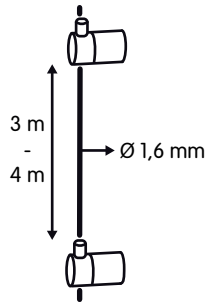
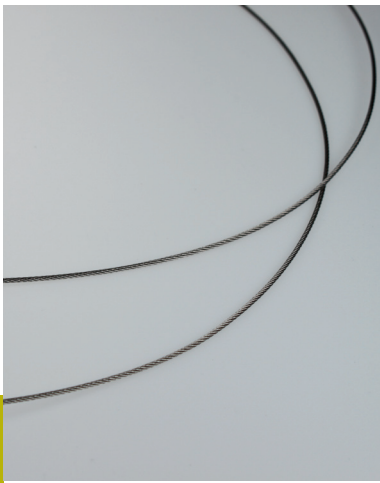

● LEAW 3 - LEAW 3/3

Cable acero.

07



● LEAW 4

Pinza simple.

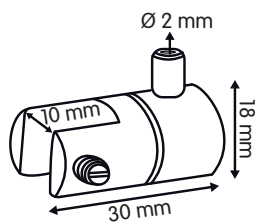

● LEAW 5

Pinza doble.

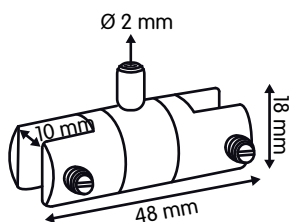

● LEAW 6

Portadocumentos para sistema cables.
PET transparente.

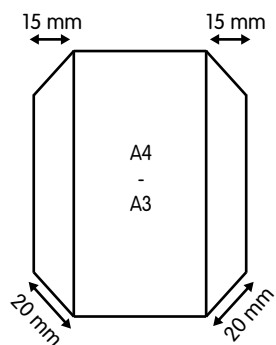

07



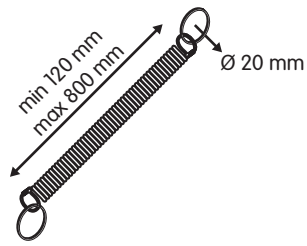

● SAF 1

Extensible para muestra antirrobo.
Con anillas en los dos extremos

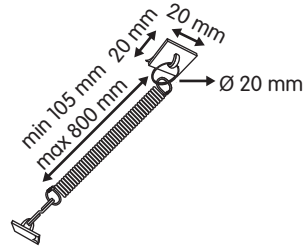

● SAF 2

Extensible para muestra antirrobo.
Con Pads adhesivos en los dos extremos.

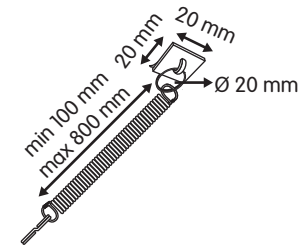

● SAF 3 - SAF 3/W

Extensible para muestra antirrobo.
Anilla en un extremo y Pad adhesivo en el otro. Colores gris y blanco.

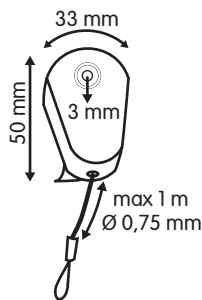
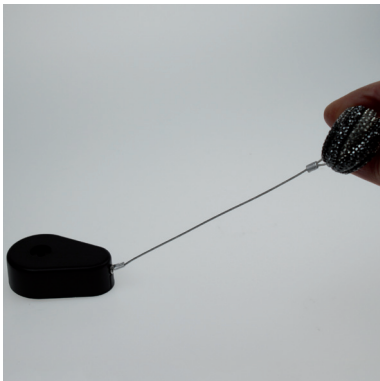

● PUL 2H/L

Antirrobo extensible de cable de acero.
Color negro.

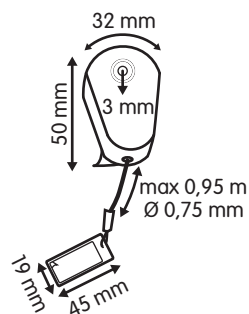

● PUL 2H

Antirrobo extensible de cable de acero.
Pletina adhesiva al extremo del cable.
Color negro.

LAS ASAS SIGUIENTES HASTA EL MODELO HDN 12 ESTÁN DISPONIBLES EN LOS COLORES SIGUIENTES:

- neutro
- blanco
- negro
- verde
- azul
- rojo
- naranja
- marrón
- amarillo

● HND 1

Asa de transporte en PE.

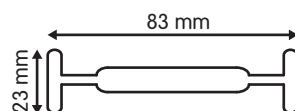

● HND 2

Asa de transporte en PE.

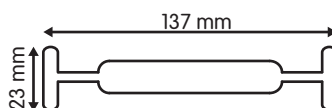

● HND 3

Asa de transporte en PE.

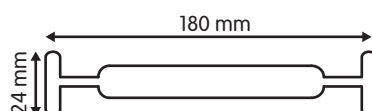

● HND 4

Asa de transporte en PE.

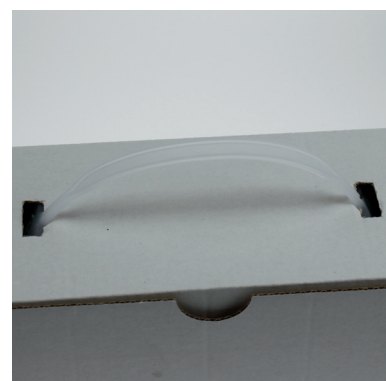
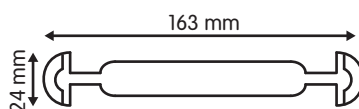

SECCIÓN
ASAS PLÁSTICAS

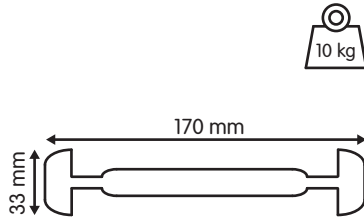
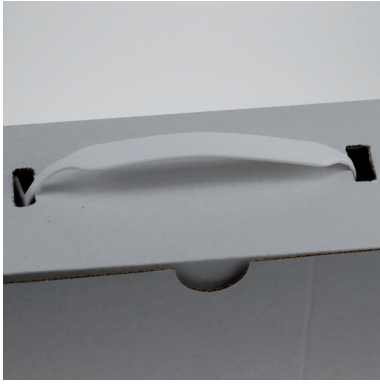

● HND 5

Asa de transporte en PE.

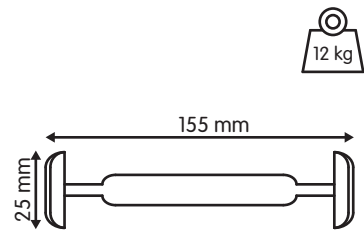

● HND 6

Asa de transporte en PE.

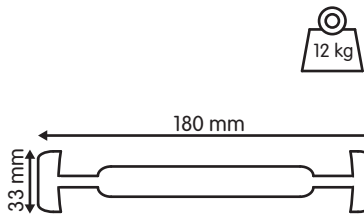

● HND 7

Asa de transporte en PE.

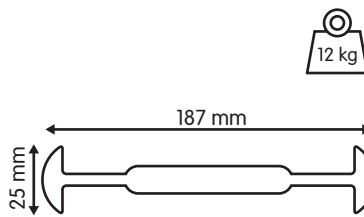

● HND 8

Asa de transporte en PE.

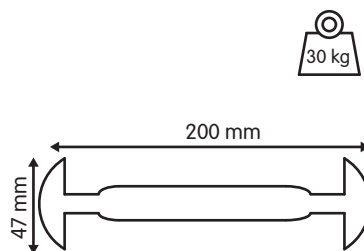

● HND 10

Asa de transporte en PE.

● HND 11

Asa de transporte en PE.

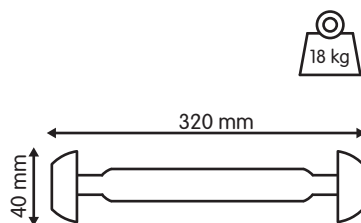

● HND 12

Asa de transporte en PE.

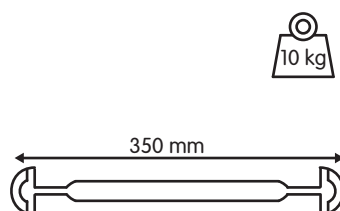

● HND 24

Asa de transporte en PE.

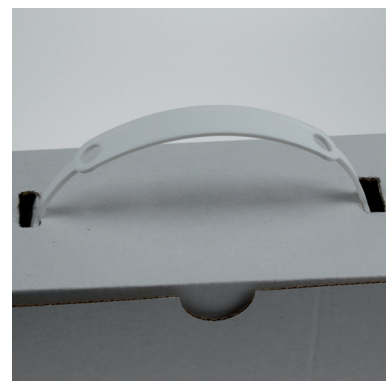
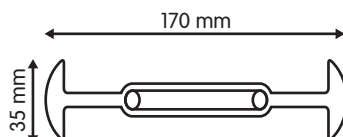

● HND 30

Asa de transporte en PE.
Con placa reforzada.

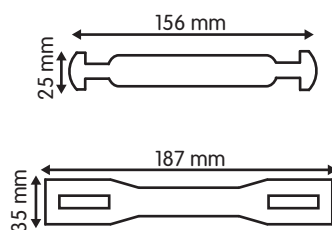

● HND 31

Asa de transporte en PE.
Con placa reforzada.

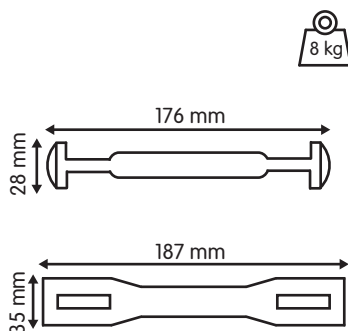

SECCIÓN

ACCESORIOS PARA CALENDARIOS DE IMPRENTA

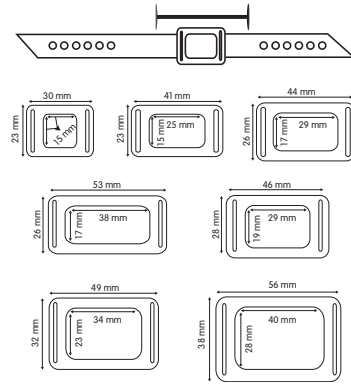

● DAT 5

Indicador de fecha para calendario.

INFORMACIÓN IMPORTANTE

- * ancho del calendario
- * ventana: 25 formatos diferentes => ver página 116
- * color de la ventana: estandar=rojo



● DAT 1

Indicador de fecha para calendario.
Producto a medida.
Mínimo 500 unidades.









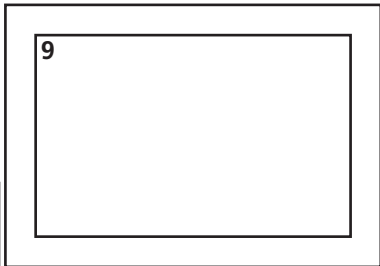
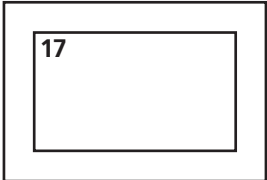
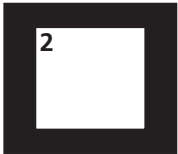
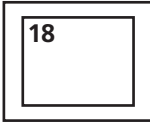

● DAT 2

Indicador de fecha para calendario.
Producto a medida.
Mínimo 500 unidades.

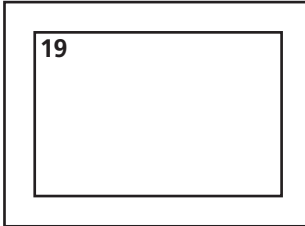
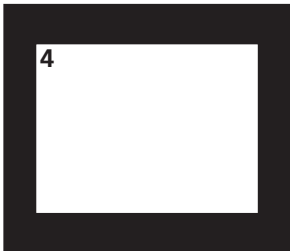
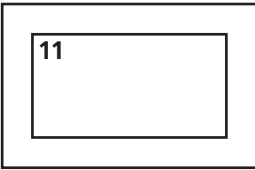
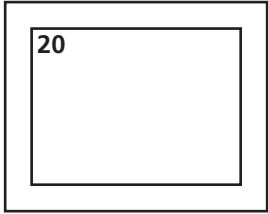
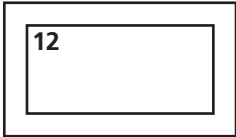

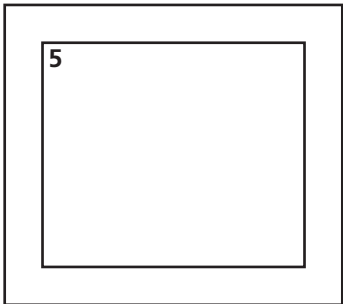
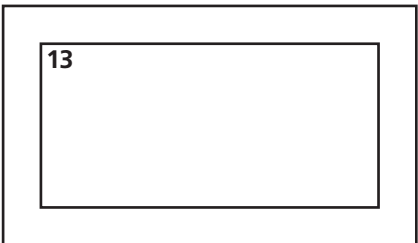
● DAT 3

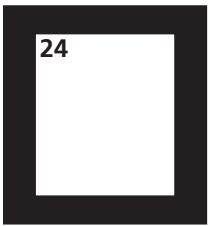
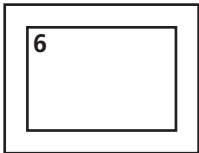
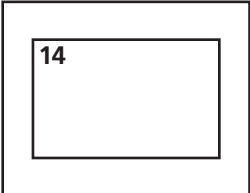
Indicador de fecha para calendario.
Producto a medida.
Mínimo 500 unidades.

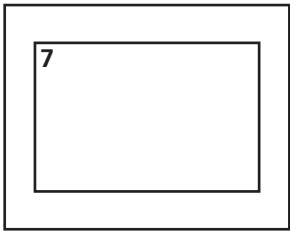
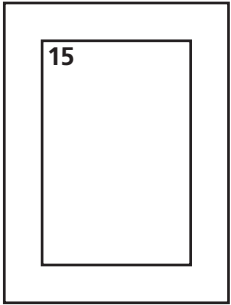
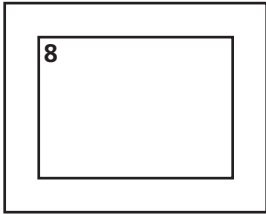
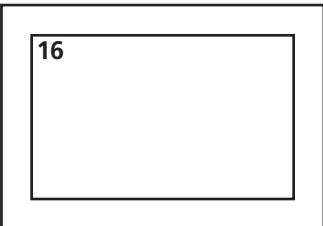
1.	INTERIOR: EXTERIOR:	10 x 12 mm 16 x 18 mm			
2.	INTERIOR: EXTERIOR:	14 x 15 mm 20 x 23 mm			
3.	INTERIOR: EXTERIOR:	16 x 18 mm 24 x 26 mm			
4.	INTERIOR: EXTERIOR:	23 x 30 mm 33 x 38 mm			
5.	INTERIOR: EXTERIOR:	30 x 35 mm 40 x 45 mm			
6.	INTERIOR: EXTERIOR:	14 x 20 mm 20 x 26 mm			
7.	INTERIOR: EXTERIOR:	20 x 30 mm 30 x 38 mm			
8.	INTERIOR: EXTERIOR:	19 x 26 mm 28 x 35 mm			
9.	INTERIOR: EXTERIOR:	27 x 42 mm 35 x 50 mm			
10.	INTERIOR: EXTERIOR:	17 x 38 mm 24 x 46 mm			
11.	INTERIOR: EXTERIOR:	14 x 26 mm 22 x 34 mm			
12.	INTERIOR: EXTERIOR:	12 x 25 mm 18 x 31 mm			
13.	INTERIOR: EXTERIOR:	22 x 45 mm 32 x 55 mm			
14.	INTERIOR: EXTERIOR:	16 x 25 mm 26 x 33 mm			
15.	INTERIOR: EXTERIOR:	30 x 20 mm 40 x 30 mm			
16.	INTERIOR: EXTERIOR:	22 x 35 mm 30 x 43 mm			
17.	INTERIOR: EXTERIOR:	16 x 27 mm 24 x 35 mm			
18.	INTERIOR: EXTERIOR:	12 x 15 mm 16 x 20 mm			
19.	INTERIOR: EXTERIOR:	22 x 33 mm 30 x 41 mm			
20.	INTERIOR: EXTERIOR:	21 x 28 mm 28 x 35 mm			
21.	INTERIOR: EXTERIOR:	13 x 8 mm 20 x 15 mm			
22.	INTERIOR: EXTERIOR:	8 x 10 mm 12 x 14 mm			
23.	INTERIOR: EXTERIOR:	8 x 13 mm 12 x 18 mm			
24.	INTERIOR: EXTERIOR:	22 x 19 mm 29 x 27 mm			
25.	INTERIOR: EXTERIOR:	14 x 30 mm 17 x 38 mm			

CONDICIONES GENERALES DE VENTA

1. Todos nuestros precios no incluyen IVA.

2. La mercancía es propiedad de STAND ART DISPLAY hasta el pago de las facturas asociadas a la venta.

3. Condiciones comerciales.

* 1er pedido pago por adelantado a la aceptación del presupuesto mediante transferencia bancaria.

* Siguiendo operaciones en función del crédito otorgado.

* Todas las producciones a medida se pagarán por adelantado.

4. Cualquier reclamación, deberá ser remitida a nuestras oficinas en el plazo máximo de 5 días desde la recepción del pedido.

5. La responsabilidad de Standartdisplay, se limita a la reposición de los productos objeto de reclamación, siempre que esta sea aceptada por nuestro depto. Técnico. Una vez revisada la devolución en nuestros almacenes.

6. En caso de impago, imputaremos una tasa de interés del 12% anual, sin previo aviso. Independientemente del importe se aplicará un recargo del 10% sobre el importe de la factura.

7. Los tribunales de Barcelona serán los competentes en caso de litigio.

